敬賀新禧 上海英界南京路直隸路轉角 張裕釀酒公司鞠躬 電話中四四六七號

中國郵政局特准掛號認為新聞紙類 SHUN PAO 明治四十一年四月二十一日第三種郵便認可 (一)

申報

中華民國八年

西曆一千九百十九年

一月一號 星期三

舊曆戊午十一月三十日

今天四張售大洋三分

第一萬六千四百八十一號

本館現已遷入新屋在山東路漢口路轉角第二十四號總理及編輯室電話一五七六號營業部電話九十五號公用日夜電話一五二七號

本館定報價目
中國及日本境內逕日寄每月洋一元三個月起碼每三個月洋三元每六個月洋六元全年洋十二元歐美各國全年洋二十五元二角半年洋十二元六角報資先惠郵票不收

本館廣告刊例
[illegible]

啟者本館今日恭賀元旦本擬刊印紅報惟因新式印機不能印用色料勿克如願無任歉仄尚祈鑒原是幸

本館告白

陽曆一月一號本館循照舊例全體休息一二號停刊一天三號起仍照常出版特此預佈

本館啟事

逕啟者本館於民國八年陽曆一月一日起脫離上海日報公會所有各界公電公函等件欲經本報發布者請逕送本館編輯部為要此布

恭祝新年進步 本館同人拜手

恭賀新禧 上海商務印書館 各省埠商務印書館 同鞠躬

恭賀新禧 上海文明書局發行所印刷所同人鞠躬

恭賀新禧 上海及各省中華書局謹肅

新禧 上海慎昌總行恭祝 分行 北京 天津 張家口 庫倫 濟南 哈爾濱 漢口 長沙 海參威 廣州 香港 紐約

新禧 世界和平 各界進步 中華圖書館印刷所發行所同人敬賀

新年並祝各界康强 自來血總發行所 上海五洲大藥房全體同人恭賀

新禧 恭賀 上海崔氏辮香廬同人鞠躬

恭賀新禧 上海河南路時和洋裝金銀首飾老珧鞠躬

恭賀新禧 大馬路望平街斜對過聯生洋裝金銀首飾公司鞠躬 4A甲

恭賀新禧 上海小南門馬德記木器發行所鞠躬

恭賀新禧 上海中華商業儲蓄銀行全人鞠躬

新禧 恭賀 金城銀行總分行全體載拜

敬賀新曆 上海聚興誠銀行 葛繩武 周榮峰 鞠躬 84A甲

恭賀新禧 上海中華匯業銀行全體載拜

新禧 恭賀 百中丸製造營業部全人鞠躬

新年恭祝多福身心康健 張近樞鞠躬

敬賀新禧 中西醫院汪洋祝

各界大慈善家新禧 中國救濟婦孺會 上海慈善救濟會 恭賀

恭賀新禧 上海中國濟生會同人謹啟

恭賀新禧 中國紅十字會總辦事處公祝 83A戊

恭賀新禧 寧波旅滬同鄉會敬祝 河南路抛球場三百六十四號

恭賀新禧 寧波上海濟南新學會社同人鞠躬

新禧 恭賀 上海印刷有限公司何五良鞠躬

恭賀新禧 上海科學儀器館暨儀器廠製藥廠鞠躬

恭賀新禧 實學通藝館發行所製作所同人鞠躬

恭祝進步 同慶蛋廠總歸率各埠支店廠同人敬賀 育文書局總發行所

同胞進步 上海泰東圖書局同人謹祝

恭賀年禧 上海聚珍倣宋印書局 丁A1

新禧 上海羣益書社同人謹賀

茲欲購買打樣架子一隻不論新舊如有此項架子願出讓者請將該架子之尺寸高低及檯面大小是新是舊用過幾年詳細函投申報館第九十五號信箱可也 2巳

上海老九章歡讌嘉賓

本號遷開興幕荷蒙厚貺感深謝棨於茲筵本月廿八日假座太和園九日復與園十日三品香一謹伸讌敘以表謝忱除日外東請漏適有未敘及尊明址克投不務新送鑒諒於三日中隨請駕臨歡飲藉展良覲而聆此雅教啟

恭賀 郵票珍藏家 新年進步、蘇州五洲郵票社同人鞠躬 90乙A

恭賀新禧 上海四川路七十九號A字 禮昌英行同人祝

恭賀新禧 上海中華圖書集成公司 家庭萬寶全書編輯部 拜手

恭賀新禧 上海虹口百老滙路 振華飛虎牌國產油漆公司拜手

恭賀新禧

廣生行同人鞠躬

恭賀新禧 上海南市大達里 滬南商輪公會敬祝 A乙8

新禧恭賀 上海先施公司同人敬祝

[illegible]

蓋聞木鳥重明，史稱辟惡；幡五色，俗尚迎年。惟夏歷之元辰，實民國之盛典。燕都男婦，競鬧穰穰；歇浦風光，亦呈譪譪。會逢令節，合獻長春。維期富貴華來，方知人喜；欲聽明鞭去，薦答神庥。

上海永安水火保險有限公司 上海永安有限公司 大東旅社 全人拜手

恭賀新禧 金星人壽水火保險公司鞠躬

恭賀新禧 民國八年元旦日大文洋行祝

新禧

敬賀 株式會社上海取引所同人公賀

恭賀新禧 維昌洋行

專售瑞典國名廠紙料每五百張包外貼有金鷄為商標並可代客裝船水脚比衆從廉 如蒙採辦請與王傑臣君接洽 上海江西路六號 電話一九七四 1A

漢冶萍公司發息廣告

本公司應發第十屆股息頭等優先每股五元四角二等優先每股五元二角普通每股五元業經是屆股東大會通過茲定於陰曆戊午十二月初五日起在上海四川路本公司總事務所會計所發給即新股東各持息單前來領取謹此奉佈 董事會啓 A 1624

全昌專售自製中國眞金吒力克眼鏡 每副十元

創始至今已閱二十五年蒙紳商軍學各界早誠歡迎茲特紀念特別廉售 凡醫學士研究克羅格致等片無論何種光線均可驗配裝製合式一無鈎耳壓鼻諸患原金用舊仍可收回兌換銀洋不若市上所售夾金樑脚戴之未久兩脚毀斷棄無用眞金用久不廢尚有回復價值公道劃一不二老少無欺務請愛護目光諸君早降幸弗失此時期是盼 上海新世界南首安康里口分設蘇州閶門外馬路迎是 A 94

浙江義券事務局緊要通告

查近日上海發見僞造本局第二期義券業經犯殷究並通電偵緝主要各犯按律懲辦在案茲將該僞券紙質暨花紋字樣與眞券不同之處登報通告周知 ㈠該僞券紙較眞券顏色稍黑 ㈡該僞券則係亂點不成圓式 ㈢眞券券根有圓圓白細點花紋兩圈該僞券地小字係浙江協濟紹蕭塘工有獎義券字樣 ㈣號碼字大小不一 ㈤眞券之正面下方橢圓式圈內載有五角兩字處所印之紅色較眞券顏色稍淡 ㈥眞券之正面右方所載十二月初六之六字其字跡頗斜不正售銀五元之售字筆畫亦不清楚 ㈦券背字跡較為模糊色亦不甚明顯而僞券則少一濟字用五六倍之顯微鏡即可照見以上各節一經詳察眞僞立辨尚希各界人士隨時注意幸勿誤購致受欺害特此通告 A 92

南洋烟草公司啟事

敬啟者敝公司前於民國四年在農商部註册營業為無限公司今為推廣營業增添資本起見特在農商部照股份有限公司條例定章註册改為股份有限公司已於民國七年十月二十三日經農商部批准註册並給有執照在案茲特通告各界嗣後敝公司定名為南洋兄弟烟草股份有限公司資本五百萬元全為華人股份凡與敝公司來往交易者祈為察照至公司營業照舊進行恐未週知特此奉告 民國八年一月一日

上海南洋兄弟烟草股份有限公司 總理簡照南 協理簡玉階 謹啓 A 83

美鷹洋行啟事

啟者本行買辦莫鶴清君已於本年十二月三十一號辭退從此完全脫離關係以後如有莫君在外經營之事概與本行無涉特此聲明 A 1

英商葉鶴齡謝譚簡二君

日前鄙人在神戶時與日商簡照南君因債務轇轕起訴神戶地方裁判所結果為鄙人勝訴後因簡照南君來滬開辦南洋兄弟烟草公司鄙人委任日本律師在滬向日本領事署請求依判強制執行當時鄙人因與神戶東盛泰號票款轇轕簡君亦委託律師在神戶起訴後經譚煥堂簡寅初二君相勸和解彼此將案註銷並立有和約亦經譚簡二君簽字作為知見人譚簡二君不辭勞苦事後鄙人無以為酬特登報章以誌鳴謝 A 112

欲辦美國烟葉者鑒之

美國物及尼埃省第一著名之烟葉商 Jno. E. Hughes & Co. Inc. Danville Virginia 委託小行為遠東代表想各大烟廠早已台悉今到有各種新貨樣子陳列在小行樣子間特此登報通告凡各大烟廠欲辦可靠之物及尼埃烟葉者請屆駕惠臨小行無不格外歡迎

禮昌英行謹啟 四川路七十九號A字 A 910

山東濟寧濟豐麪粉公司股東鑒

本公司股票息摺業經備齊請持股票來公司互換 外埠股東請函達交換除即函達外合再登報通知

商辦廣東粵漢鐵路公司廣告

啟者本公司案奉廣東省長訓令飭將招商包辦或投票改選兩事定期開股東大會解決等因茲定於民國八年二月二十日即陰歷正月二十日在本公司開股東大會解決招商包辦或投票改選兩事即請各股東於二個月前携票到粵垣本公司驗明仍照舊章每百股發給入場券一張此佈 商辦廣東粵漢鐵路公司謹啓

上海倉聖明智大學招攷文科大學預科生

本校於戊午冬季附屬中學第一次畢業應照章籌辦文科大學預科以兩年畢業其各科學列下（第一年）經學小學國文外國語（英法文及梵文）本國史（法制經濟史附）本國地理西洋史西洋文明史論理學概論哲學概論世界地理以（第二年）經學小學國文外國語本國史西洋文明史數學 中學畢業得有文憑者准其報名投考 試驗科目一國文二英文三數學 有轉學證書者為合格 業經報名已未正月十一日試驗時携帶文憑不錄者證金發還另招中學四三年級插班生以 自戊午陰歷十二月初一日起至廿五日止隨帶照片及證金一元至上海靜安寺路一百七十七號哈同花園海倉聖明智大學報名同時試驗亦照章繳證金一元照片一紙特此通告 88 V

湖州旅滬公學男女兩校第二十五學期招生

兩校同於陽曆二月二十一日開學（即陰曆正月二十一日）二月十八日起每日上午考驗新生高初等班級完備均可插班額滿即行截止志學者可先報名詳章來校索閱 校長凌銘之啓 戊A 72

西區小學招生

初等科及高等科招考各級插班陰曆十二月十八及正月十四十六日每日上午九點至十一點隨到隨攷錄取者應納保證金一元通學膳宿均表歡迎惟習慣不良及年齡與學業程度不相當之學生概請無庸投考免勞往返新訂章程函索即寄地址上海西門外林蔭路 A戊123

南洋中學招考插班

本校定舊曆十二月十八日及正月十八日招考中學本科及補習科插班正月十九日開學有志應考者准期於上午九時至十二時隨帶中西筆墨并保證金一元到高昌廟西外日暉橋西首本校報名考驗錄取與否即日宣布如錄取不到其保證金不還到者於應付學費內扣除特告 A戊122

江蘇省立第一女子師範學校附設保姆傳習所招收第二班學生廣告

本校呈奉省令核准添招女子師範學校本科畢業生編為第二班於八年一月始業十二月畢業學膳費免繳如具此資格而精神活潑口齒清朗有志研究幼稚教育者望即携帶畢業證書來寧投考除口試外試驗琴學唱歌游戲等四門考期自本月二十八日起一月二十日止錄取後須請安實保證人並由所居地之縣知事備文保送另繳現金保證金十元凡對於以上四科無根柢者或資格不合者幸勿徒勞往返簡章函索即寄所址南京馬府街 A 1512

浦東中學校招生

班次 第一學年第一學期一級四十八暨各級插班生 日期及地點 第一次 定陽歷八年一月二號在上海南市馬家廠本校附屬小學內 第二次 一月十六十七十八十九號在本校 報名時應繳相片一枚考費一元章程函索即寄 A戊1518

澄衷中學校招生

本校定陽歷正月初五十九即舊歷十二月初四十八兩日上午八時招考中學及初高等小學各級插班生并添設中學預科一班專授以國文英算等主要功課有志來學者須先報名倘附郵票一分索閱應考須知便悉詳情 戊A 1476

中國體操學校招生

本校定於民國八年一月二三四號招考第二十三期新生每日上午隨到隨考有志來學者可先期報名詳章函索即寄 上海西門外林蔭路本校校長徐一冰謹啟 戊A 1519

復旦大學招生廣告

招生 中學三四年級及一備館 大學預科 文科理科商科 大學本科 文科一年級可插班 手續 先期向本校或馬路寰球學生會報名隨繳四寸相片報名費五元取者學費內扣除不取發還 章程 須附郵票二分索即寄詳章十分 考期 一月十二號上午九時在本校考試 校址 徐家滙路李公祠 戊A 1589

南洋女子師範學校招生

本校開辦七週功課切實早經教育部批獎有案先後畢業生凡服務各地頗有成效本學期添招師範科新班及文學專修科插班生高小畢業及有相當程度者皆得報名投考分科肄業詳章函索即寄 新拉圾橋北首文極司脫路本校 校長凌銘之啓 戊A 82

上海民立中學校招生

本校定於陽歷正月十二日即陰歷十二月十一日下午一時招考本科一年級及預科各級插班生有志來學者可先期報名屆時前來投考章程函索即寄 校長蘇穎傑啟 戊A 1590

交通部上海工業專門學校招考插班生廣告

（程度）自專科初年級至中學初年級均可插班（考期）各班均自一月三號八時起遲到者不得補考（報名期）陽歷十二月十六號起報名隨繳四寸半身照片一紙考費一元概不發還（收費）全年學膳費九十五元又納圖書館費二十元體育講義僕役費各二元如有各項試驗或實習者每科每星期二時全年收費二元多則依次遞增又化學存儲費四元少補餘還 再本校考試向以程度為憑幸勿來函請托務希亮察又函索本校中文章程者請寄郵票八分西文章程三角空函不復○注意考生程度及應用書目載在本校第二卷第三期學生雜誌此書不日出版商務印書館代售 戊A 1557

（紅）上海泰豐洋行遷移廣告

逕啟者本行開設大阪分行設在上海歷已多年專辦進出口棉花棉紗棉布各花色布雜貨及食糧肥料等向蒙各界贊許信義今因敝行各辦公處地位太小不敷辦公刻已自建新產工已告竣定於陽歷十二月二十九號即陰歷十一月二十七日准遷入新屋在漢口路七號即四川路六十九號五層樓洋房內照常辦公誠恐遠近各主顧未及周知特登申新兩報通告 戊A 1594

電話 大班間 中三二九九 第一住宅 中一八五一 綿紗及綿布部 中三九八八 第二住宅 西一三九一 雜貨及出口部 中三四三四 庶務及會計 中三二九八 大班住宅 西七九四 買辦及出貨部 中三七七〇

◎本店大阪 支店 東京 橫濱 神戶 京都 上海 漢口 天津 青島 大連 小呂宋 印度 倫敦 紐約

上海葉樹德製 秘製百補膏滋汁

係中國最有力滋補良藥提取原汁配合而成男女皆補老幼可服專治神困體倦脾胃虛弱老年精衰壯年先天不足婦女肝氣鬱結血衰經阻月事延期赤白帶下等症功用甚多細載仿單誠有補腦養血之功和中益氣之妙自十月望日發售以來購服者衆其功效之卓著服法之簡便更蒙惠顧諸君所贊美恐遠不週知特再佈聞每瓶一元小瓶六角朔望九折 分銷處蘇杭甬華英藥房 總發行上海福建路一百十號 戊A 1460

訃不週

清封朝議大夫花翎四品銜候選同知國學生顯考伯琴府君痛於民國七年夏正戊午十一月初三日酉時壽終謹擇於夏正十二月初三日立主初四日領帖恐未周知特此報聞 孤哀子徐世墊 世華 世良 世俊 世炎 世善 泣血稽顙 丙A 95

吳君步雲追悼會啟事

逕啟者江蘇吳縣洞庭東山吳君步雲名繼杲於民國七年夏歷十月二十六日病故申寓寡妻一子身後蕭條同人等業為將伯呼助麥舟併以表彰言行用誌哀悼定於本年夏歷十二月初十日即民國八年一月十一日午後二時在上海西門斜橋洞庭東山會館開會追悼凡與吳君有同鄉同學親戚師弟朋友之誼者務祈屆時蒞臨倘荷錫文餽贈統希寄送上海平橋路洞庭東山旅滬同鄉會代收除列發公啓外恐未週知特此登報○洞庭東山會館代表嚴家熾 席裕康 三善堂代表席素鏗 東山同鄉會代表席立功 張知奎 南洋公學同學穆湘瑤 平衡 郁德基 沈有林 張季源全啓 乙A 110

上海會審公廨公告

為曉諭事據朱斯芾律師代表王朱氏稟稱王朱氏故夫王仁泰於民國六年舊歷十一月十二日即西歷一九一七年十二月二十五日在上海身故所有遺下財產悉隸屬於治下境內按律王朱氏應得為遺產繼續人聲請給諭接管該產等情茲特登報通告凡欲反對王朱氏接管王仁泰遺產之權務須於一個月內到廨聲明理由如屆期不到本廨即准王朱氏之請給諭接管此諭 陽歷十二月三十日 戊A 81

同康兩莊啟事

小莊被人拖累致遭擱淺業於本月十九日停止營業存欠各戶不得私相抵劃所有兩莊本票由存欵所出者照存欵律辦理欠欵所出者退回原根查係別家所出者不得混抵各戶所該兩莊欠欵請即核實知數付交鐵馬路同康運大公記同單為憑收條中如無上項圖章概作無效年關伊邇望各該戶原諒早日過付俾資結束

上海中國公司股票（○）附設儲蓄處廣告

本公司集合鉅貲買賣內國公債票各種股票證券印花儲蓄中國交通殖邊各埠鈔票安徽財政廳公債票且可押欵利息公道經理儲蓄定期活期存欵請至三馬路石路曲江里本公司接洽函件即復電話二九三六分公司設在杭州拱宸橋

扶輪公學建築第一中學校舍招商投標廣告

本會於天津河北五馬路與呂緯路之旁建造扶輪公學校舍一所為此招商投標包造如有殷實木廠願承包此項工程者可向本會領取圖樣與說明書各一份隨交現洋二十元准於八年正月十三號下午二點鐘以前送到北京西長安街財政部對面本會事務所聽候開標核定所有圖樣與說明書必須於開標以前交還本會並由本會退回現洋十元特此通告 鐵路同人教育會啟 戊A 1565

中國救濟婦孺總會敬謝朱吟江大善士慨助洋一百元

啟者本會經濟困難達於極點值此年關在邇需用尤殷茲蒙朱大善士慨助洋一百元足徵毅力熱心好善不倦除當奉收條致謝外特此登報以揚仁風 上海老北門東首中國救濟婦孺總會 朱佩珍 王震 等謹啟 戊A 102

中興麪粉公司各股東注意

本公司結束辦法現經本月二十二日股東會議決將所售廠價還欠外餘均按股攤還計每股攤還原本五成零二茲定陰歷十二月初二日起向四馬路惇裕號為臨時辦事處各股東帶摺股票息摺赴館以資結束特此登報布告並望各股東屆時速取勿延為盼 中興麪粉公司啓 戊A 1577

中華捷運公司啓事

敝公司營業繁盛服項亦多現為慎重起見凡與敝公司有銀錢往來者均由敝公司總會計科加蓋同單為憑服欵往來者均由敝公司會計科正式扦字收條為憑倘無以上兩種憑據概作無效特再公佈希亮鑒再敝公司向有腰圓橡皮圖章係備收發函電及取受客貨之用關於銀錢及取服欵均不為憑亦請注意

公發英行啟事

啟者本行開設上海數十餘年專辦泰西各國名廠五金雜貨各色均全價格公道久蒙惠顧各商號所稱許茲為推廣營業起見特於一千九百十九年正月一號始併入麥邊洋行是日起更名為麥邊洋行仍設在江西路十七號原址經理靄勒協理婦士辦事誠實和靄可親其餘中西人員均仍其舊以資熟手倘荷各商號不棄倘祈照常光顧本行自當竭誠歡迎也 CA 765

此處作為廣告地位如欲登者請與廣告處接洽

壽門國手周文卿醫士

花柳病症擇醫最難周君文卿六代名醫海上懸壺二十餘載診愈者恒河沙數凡劉症注射六零六血清等收効神速絕無痛楚用告病家注意 診所六馬路朝陽樓茶館對面

存濟醫局 介紹人

楊小川 陸達權 林仲立 虞洽卿 顧馨一 王一生 沈聯芳 蘇筠尚 王一亭 陳潤夫 楊信之 傅筱庵 謝蘅聰 陸崧侯 張樂君 錢貴三 姚紫若 莫子經 姚慕蓮 徐冠南 張逸槎 董燊卿 敖雲亭 余炎卿 葉鴻英 汪漢溪 李英石 李右之 同啟

上海中華匯業銀行廣告

本銀行奉財政部批准立案額定資本日金一千萬元先設京滬兩行專營國內外匯兌以及各種存款放款項抵押貼現跟單押匯買賣生金生銀一切業務

國內通匯地點 北京天津漢口南京九江福州廈門廣州汕頭奉天長春大連

國外通匯地點 倫敦紐約香港新加坡孟買東京京都大阪神戶橫濱長崎名古屋門司山梓函館朝鮮京城等處各界賜顧請駕臨江西路四十一號接洽可也

電話經理室中央一九四六 營業科一九四一 1301

上海中華商業儲蓄銀行簡稱中華銀行遷移廣告

本銀行在北京路U字三十八號自建房舍現已落成擇新舊歷十二月四五日遷入新居 專營商業往來存款抵押放款兼辦各種儲蓄活期定期存款茲爲便利儲蓄起見凡銀元百兩以上或銀洋百元以上之儲蓄均得領用支票各界賜顧無任歡迎 電話三千一百七十三號

上海中華商業儲蓄銀行 董事 郭竹樵 周金箴 顧馨一 傅筱庵 朱葆三 貝潤生 王一亭 朱子謙 錢達三 經理 江少峯 副經理 姚德馨 同啟 A戊73

金城銀行廣告

本行遵照中華民國公司條例集資本銀二百萬圓經理商業銀行各項業務所有存放款項利息匯水佣金無不格外克己以副諸君賜顧之雅意 總行設在天津法租界七路四十三號 其他各都會商埠均有特約代理機關辦理匯兌等項事務 上海分行設在英大馬路(山西路西角)四百七十六號 經理室電話中一千三百五十號 營業部電話中三千八百號 北京分行設在北京西河沿東頭路北

浙江儲豐商業銀行開幕廣告

本銀行額定資本三十萬元遵照公司條例組織完成定於十二月二十七號(即陰歷十一月二十五日)開幕專營各種存款放款匯兌貼現代客收解款項暨銀行一切業務如蒙賜顧無任歡迎(行址暫設信餘里六號門牌) 浙江儲豐商業銀行董事長徐冠南 正經理黃厚齋 副經理張旭人謹啟 7851

諸君欲得大麗花子 請購大麗花試用集

美國種大麗花明媚鮮妍雖牡丹芍藥亦當讓步定海縣知事題給本園證明書云(仙樂種植園所栽大麗花百數十種皆極豐豔美大確係新奇僅見之品大足爲園藝界生色特爲證明用堅信用)又甘肅督軍公署韓公子詹來函云(今春向貴園購到大麗花當飭技師栽種今已開放花朵新奇實爲空前絕後所未見)其他獎書甚多不遑枚舉本園以此花爲吾邦所未有而使其廣布起見特定一廉價辦法將各色極美麗之大麗花球根五顆並種子一袋合爲一集名爲試用集專供海內愛花諸彥試種之用祗收價銀三元寄費亦在其內但以百份爲額額滿加倍收價際茲冬令雖遠在海外可保不稍枯損貨款請由郵局匯下(郵票可代洋但須外加三角)本園一經收到當即將大麗花種子球根及栽培法交郵寄奉來信寫明浙江定海縣仙樂種植園收即可投到此啟 A 本園

泰隆洋行遷移廣告

啓者本行開設上海數十餘年專辦泰西各國名廠足頭呢絨五金雜貨價格公道並經理水火保險資本殷厚賠款迅速久蒙惠顧各商號所稱許茲於一千九百十九年一月一日遷移在江西路九江路轉角處愛士拉路四號二層樓上照常營業仍希各商號光顧是荷 甲A1139

衆漁商感謝福海漁輪保護之恩

吾鄞鎮定三邑冰鮮船及對漁船每屆冬季均在江蘇之嵊山洋面採購鮮魚本年陰歷十一月十五日突有盜首大陳等率匪黨七八十名駕大船三艘扮作閩省釣帶船混入島內希圖乘機劫掠幸由閩幫買魚者察出立即報請該山保衛團及護船管帶金渭清高富德合力兜捕盜匪該盜人多器利還鎗抵拒勢極兇猛正在爲難之際適福海漁輪駛近該處開警馳至開鎗奮擊盜始不支乘夜潛遁是役也雖幸覺察在先得以豫備然非福海馳至奮勇救護吾三邑漁商之危險何堪設想因念江浙漁業公司自設漁會以來每屆大汛特派福海漁輪在外海常川巡洋各漁船蒙其保護而幸免盜劫之險者不知凡幾惟公司定章凡救護漁船概不受謝此次又蒙感庇得慶安全同人受惠已深無可報酬用登報端以鳴謝悃

鄞鎮定漁商 永豐 永安 維豐 公所同啟 A乙1675

上海華洋德律風有限公司啟事

本公司前向英國定購電流交換盤材料以供擴充中央電話之用本望於一九一五年交貨詎至今未到以致總局於日間電話往來忙碌之時接線人應接不暇致有使公衆不能滿意之處茲由董事會議決中央暫止裝置電話惟西區東區北區者仍可照常添裝本公司董事一面仍將設法儘速擴充中央電話今因材料已可購辦故已決議即派本公司總工程司取道美國回英趕辦不稍延緩特此佈告敬希原諒 總經理哇帛奉董事會命謹啟 A742

敬謝簡照南簡玉階兩君捐欵

頃奉 松滬護軍使諭接南洋烟草公司簡君照南簡君玉階函慨助衣周塘馬路工程費五千元飭局知照等因簡君昆仲向稱好義有口皆碑茲復關懷路政慨捐巨資地方蒙福局勝感謝 滬北工巡捐局謹啟 甲A

時評

希望與追悔 (冷)

每當新年之始我人必有希望以祝一年之將來然而每希望之而每不能如我所願不但不能如願已也且至其年既過而追悔隨之年復一年至於今日至今日又值新年矣我人之希望又將何如耶嗚呼以我言之今年之一年惟希望以後勿再爲追悔之年斯可矣斯可矣

專電

●北京電 元旦覲賀人員在懷仁堂賜宴觀劇(三十一日下午二鐘)

●北京電 各代表到寧後私人或分赴滬杭但不以代表名義(三十日下午八鐘)

●北京電 七總裁昨來電仍持先解決閩陝再開和議西南代表亦未正式電告(三十日下午八鐘)

●北京電 平和期成會會員熊(希齡)谷(鍾秀)等定二日下午九時自津南下(三十日下午八鐘)

●北京電 熊希齡自西山來京辭勳位(三十日下午八鐘)

●北京電 外交委員會經濟調查會今日均開會討論戰後外交及經濟政策(三十日下午八鐘)

●北京電 陝商會來電漢中圍確已解請政府剿匪(三十日下午八鐘)

●北京電 閣員同意案疏通稍活動安福部定四日預行投票五日衆院投閣員票(三十日下午八鐘)

●北京電 鍾體道電漢城被圍已久元(十三)日在東關十八里舖激戰終日我軍奮力猛擊當將東關敵軍擊退並奪回十八里舖惟餉彈援軍未到仍甚危急(三十日下午一鐘)

●南京電 李督派陳建謨赴徐迎接代表沿途車站加派軍隊保護(三十一日下午七鐘)

●南京電 謝傳安昨回寧會議地點仍未定但李督正積極籌備進行(三十一日下午七鐘)

●香港電 二十八日政務總裁邀國會議員茶會疏通各員解釋早派議和代表之理由岑春煊切實聲明非俟陝閩問題滿意解決決不與北方議和(三十一日下午三鐘)

各通信社電

●哈爾濱電 卻里平斯克消息謂過激黨領袖不滿意於西方運動之效果已決計專力於東方擬在印度中國波斯土耳其之無教育人民中從事鼓吹其主義冀收較優之效果(二十九日)

●北京電 南方派定議和代表十員以唐紹儀爲總代表南方諸省各有代表一人孫中山與岑春煊亦各有代表此舉殊爲不智蓋照省分而派代表則北方將多得代表六人也(二十九日) ▲以上路透電▼

●北京電 本日中東鐵路總辦郭宗熙電告政府云黑龍江鐵路及中東鐵路現已決定歸日英美法四國管理我國對於此舉應如何處置乞即電示政府接電後定於明日開國務會議討論之(三十日)

●北京電 本日李純電中央謂平和會議辦事處已設定於南京省長公署內(三十日)

●北京電 憲法起草委員會於今日開成立會已選舉鄭萬瞻王震朝(譯音)等四人爲理事(三十日)

●北京電 今日國務院接南方軍政府電文報告南方已決定議和代表如左總代表唐紹儀代表胡漢民章士釗唐繼禹彭允彝王伯羣李述膺湯漪郭椿森饒子和(三十日)

●北京電 聞梁士詒派七號俱樂部之規模擬再加擴張並網羅熊希齡蔡元培等以對抗軍閥實行民治政策將據此組織一大政黨稱爲民治黨云(三十一日)

●北京電 熊希齡張一麐丁世嶧范源廉等二十五名將於今明日內赴津定於下月二日午後九時由津啓程赴南京熊希齡等又派委員赴濟南訪張樹元赴蚌埠訪倪嗣冲關於妥協問題交換意見(三十一日)

●廣東電 軍政府副官長張羣所擬南北議和後之軍事改良意見書已於數日前提出於軍政府全文計萬餘言茲就其要點摘錄於左第一裁兵善後方針㊀裁兵之必要列舉現在中國國家之收入與軍費之比較(國家之收入充軍費用者超過三分之二)軍制之不統一任用職官之無標準教育之不完備服從心之缺乏野心家容易利用軍隊之弊害主張積極改良於必要上宜施行大規模之裁兵㊁裁兵與外交關係列國決無乘中國裁兵之機會而實行侵略主義之事反將進而援助此舉㊂裁兵與內政關係一面裁兵一面須實施完全之警察制度㊃裁兵之處置被裁之兵宜選用其優良者令充巡警一面由農商內務兩部爲授產之施設此舉不僅有利於一般被裁之兵且甚利於人民之生計㊄解職將校之處置解職將校約三萬人當考查其履歷學識其優良者仍充現役(約一萬人)或令充軍事機關職員及將來國防軍之將校等或命留學外國其成績普通者宜再施教育令爲警備隊附或充警官其餘概給恩餉編入後備隊㊅近衛軍之編成從全國軍隊中選拔精銳組織近衛軍稱曰第一模範軍以充首府防備軍凡以前由一地方招募軍隊便於養成一人一派自利之兵隊之制度皆當一律廢止㊆裁撤無用之機關將軍府(經費每年約三十萬元)督軍署(經費每年約五百元)護軍使鎮守使署(經費每年約二百餘萬元)等一律裁撤㊇暫停軍事教育機關列舉現行教育制度之不備卒業生任用方法之不當主張於全部軍事未完全改良以前停止一切軍事教育機關(其經費每年約二百四十萬元)此時於各省各軍設立軍學補習所命有學識之將校充當講師俾各階級皆得補習軍事學(三十日)

●東京電 此間傳說北京政府因現值會計年度告終之際又向各方面開始借欵運動聞此項借欵與徐樹錚一派因編制國防軍爲整理軍政而借欵者迥然不同係用以填補中央政府經常費之不足者蓋爲北京政府爲不可缺之要欵然當此南北紛爭未解決之際四國銀行團不能應中國之要求固不待言即其他財團方面亦復如此故此間一般人士之觀察以爲中央政府除延期緩付各項政費之外別無他法(三十一日)

●東京電 北軍入陝祇足使該省日益危急而無些微之實益此項問題爲今日南北和議之大障礙日本及聯合諸國政府對於此事最爲遺憾最近美國之輿論主張日英法美意五國政府再向中國提出第二次之勸告聞五國駐北京公使不日將再就於此事交換意見(三十一日) ▲以上東方通訊社電▼

●北京電 李純電告唐紹儀於地點問題無商讓餘地徐穆以十代表定照原議年內抵寧不能中止仍望向唐勞通曲解請其勿因細故牽及大局(三十日)

●北京電 外交當事纂輯戰後各種交涉案件備交公府外交委員會討論(三十日)

●北京電 曹汝霖態度強硬已表示決不因有人反對長交中止京奉收現(三十日)

●北京電 院電各督軍呈報現有兵額實數並限制不得續招(三十日)

●北京電 顧維鈞來電證明王正廷對於政府派令加入歐使一節已不堅拒(三十日)

●北京電 有人條陳焚土防弊辦法由鄂呈公府元首閣將採擇施行(三十日)

●北京電 陸部核准陳樹藩呈報被匪戕害之陝西第五旅旅長李天佐照中將例給恤(三十一日)

●北京電 陝紳公呈政府以陝西著匪自稱第一軍郭堅第二軍胡景翼第三軍曹世英第四軍高峻姪第五軍樊老二第六軍盧占魁出身桿首所過州縣淫擄請令飭陝督痛剿以拯陝民(三十一日)

●察哈爾電 田都統呈准創設清賦處擬具該處獎懲章程八條咨呈院部核辦(三十日)

●香港電 攻閩方聲濤一軍須李烈鈞某項目的達到後方可實在撤退(三十日) ▲以上中孚通訊社電▼

公電

▲北京劉朝望等來電 申報館幷轉安徽旅滬同鄉會公鑒前接皖省商會及紳學界電告皖鹽加價一案國計民生兩有妨害朝望等以事關桑梓引領南望實切殷憂業經呈請大總統幷鹽務署查核取銷全案惟茲事體大若欲伸其正義實有望於羣公務希合力以爭事求必濟紓吾皖剝膚之痛折當事竭澤之心如有嘉謀請時見惠盼禱無極劉朝望江紹杰汪聲玲唐理淮龔慶霖張汝鈞周維藩吳榮成黃立中陷印

蘇州大昌煙公司聲明

本公司向上海大昌總公司領牌開設蘇地專售香烟由滬運蘇別無他種貨物貿易日前有爲絲業之友人張子明由硤石運來絲經三件暫寄公司俟有主顧分包出售公司中以絲經並非違禁之品故允寄存不料有絲業中調查員數人蜂至公司稽查指稱此絲未經報稅公司中人告以張君有稅單現存帳箱惟適張君寄存絲經之疏情也香烟由滬運蘇絲經由硤運蘇稟財政廳將絲經充公雖爲張君之物當由張君起訴侯關查員不耐當場報告巡警巡警以不涉警務範圍略詢數語而去調查員竟將此絲立時車去此本公司由蘇江浙省地遠隔絲經何能飛入香烟箱內朦運此事本可不辯自明乃稅務公所竟以大昌公司私運絲經詳本公司不涉惟指稱大昌公司私運一層事關公司名譽不得不登報聲明天下不乏明理之人請 公鑒爲荷

蘇州大昌公司經理朱海珊啓 A1596 戊

浙江協濟紹蕭塘工有獎義券事務局通告

本局義券係經政府核准事關塘工要需自當按期發行以資協濟所定章程豈能輕易變更乃近日各處承銷商號未悉底蘊紛紛來函詢以有無改章情事本局逐件答復應接不暇用特登報聲明俾衆週知二期開獎日期業已布告無論風雨概不更改第三期券仍發行四萬張準於民國八年二月十八日即己未年正月十八日在杭州省城開獎一切章程照舊辦理特此通告 浙江義券事務局啓 A1602 戊

上海孤兒院鳴謝

謹啓者茲承李炳照大善士將壽筵資洋三十元移助敝院經費爲諸親友造福拜領之餘極深感紉除填呈收條外特此登報鳴謝 A10 戊

財政部公債局通告

爲通告事查本年十二月三十一日爲七年短期六釐公債第二號息票開始付息之期所有付息辦法均照三四兩年公債成案辦理除分函中國交通兩銀行照辦外特此通告 A1615 戊

財政部通告

爲通告事查本年十二月三十一日爲三年公債第九號息票開始付息之期所有付息機關及支取息銀辦法均照歷屆成案辦理除通行各經理機關一體遵照外特此通告再所付息銀無論何地一律支付現洋合併聲明 A1614 戊

湘賑四期獎券開獎辦法通告

敬啓者本會三期獎券開獎之日曾經將號珠照數檢出懸掛架上並特舉董事查驗在案此次仍以顧全賑券諸君得獎起見將來開獎之時續行將賑券號珠檢出但於賑務前途殊多虧損用是登報通告良以事關救災欵之多寡災民之生命繫之所望樂善君子量力認購行見得獎既易而湘民亦受其惠矣 上海慈善救濟會謹啓 A1487 戊

翠鳥牌香烟空包十只可換

新世界遊券一張請將君之翠鳥牌空包持赴南京路湖北路轉角本公司贈品兌換所調換可也 英美烟公司啟 CA775

華商紗廠聯合會介紹部廣告

各紡織廠需用人才及紡織技師工頭學生欲謀紡織廠職事者可至申報館樓上本會事務所先行登記本會當代爲彼此介紹 A1450 戊

布廠召盤

本廠在爛泥渡太古機棧後面生財機件一應俱全所用織機鐵木兩種係新式且極堅固如有志實業者請至甯波路廣肇公所東首民順里內均信豐盛洋貨號接洽或租或盤均可面議 義豐廠啓 甲A1116

上洋石路唷讀 長春桂圓香號 新屋落成 擇於拾壹月念五日大開張

長泰 鼎泰 承泰 新泰 興還廣告

本號擇吉陰歷十二月初一日遷居南市老馬路增祥弄南首東成里內倘有各路函電請逕送該處可也 甲A1136

(內容)持論正大消息靈通叙事確實商情備載另附小京報一張有劇評文苑筆記叢談等文辭高尚旨趣雅馴(上海訂報價目)零售每分銅元四枚每月銀元七角五分半年四元二角全年七元八角廣告價目第一日至字三日每簽銀洋八至第四日每字七日簽至銀洋四第八日日每半月洋二字半銀八月字簽銀洋月以五半每簽樂後一議五洋期佈訂長此告特

北京京報館啟事

本報自出版以來風行一時近更刷印精良取材宏富以副歡迎本報諸君之雅讀所有在上海全埠愛讀本報及欲惠登廣告者請逕向上海三馬路望平街申報館接洽爲荷再本報由快郵寄申例如一號寄發之報二號晚間即可到申倘火車或有延誤於三日清晨必能遞到也茲將本報內容及訂報廣告價目列左

唯一毒门陳伯咸醫士

懷安施醫局

六馬路電車轉角處和興米店東首第五石庫門左

花柳一症首在懷醫陳君伯威懸壺海上越經除年凡不治愈指更勝屈近參用注射血清新法見效益臻安速世有患者幸注意焉

贊成人 朱葆三 沈聯芳 楊少川 周金箴 虞洽卿 陳潤夫 顧馨一 王一亭 傅少庵 謝仲笙 謝衡牕 梁炳垣 吳蔭庭 姚紫若 錢達三 聞蘭亭 項如松 丙521

元芳洋行

不限價拍賣足頭

每禮拜四

本行開設在滬已五十餘載專運英國名廠各種足頭於每禮拜四上午九點鐘在本行四層樓當眾不限價拍賣茲將元條知後元色泰西緞各色羽綢各磅洋紅標斜紋市布原布細布細標漂白竹布漂布漂洋籌贈細布等並有貨目皆詳與惠顧諸君各貨英商列簿內 元芳洋行啓 702

元芳洋行

拍賣放期

十二月初一日拍出之貨放期六禮拜正月初十日五天票出清此佈 D776

瑞和洋行 禮拜五拍賣

十二月初二日十點鐘在本行拍賣洋翠鐵床紅木榻櫥大號箱椅子衣鏡火爐刀义銀盃烟盒戒子頭各色水仙子以及墨水花貨聽頭食物木器零物鐵床等不計 戊95

禮拜六拍賣

舊郵票

魯意師摩洋行

始創自同治十三年即英一千八百七十四年

准于十二月初三日下午二點半在本行樓上拍賣各種舊郵票等不計此佈 魯意師摩洋行啓 516

瑞和洋行 禮拜五拍賣

准於初二日兩點半鐘在本三樓拍賣

公平紅標 至三六磅津呢

羽綢 八人虎海莊國尺六公尺半元肯羌絨孔雀稍而殺協隆英

漂布 計餘貨金不此佈

禮拜五拍賣

頂上木器 地毯

寶和洋行

准於十二月初二日下午三點鐘在本行樓上間房拍賣

油木 全銅床 織絨 地毯 銀器 刀义 洋琴 花石 門火爐 色拉 磁器 料器 煤爐 燈火 筒 鐘 條數十 書架 寫字檯 布被 洋檯 寶檯鏡 氣燈 和花 洋傢俱 銀器 火爐 電風 自來

啓 518

禮拜五拍賣

魯意師摩洋行

始創自同治十三年即英一千八百七十四年

准于初二日禮拜五十點鐘在第七十二號大洋房內拍賣一間房木器廚房傢俱什物不計四物此佈 魯意師摩洋行啓 D1

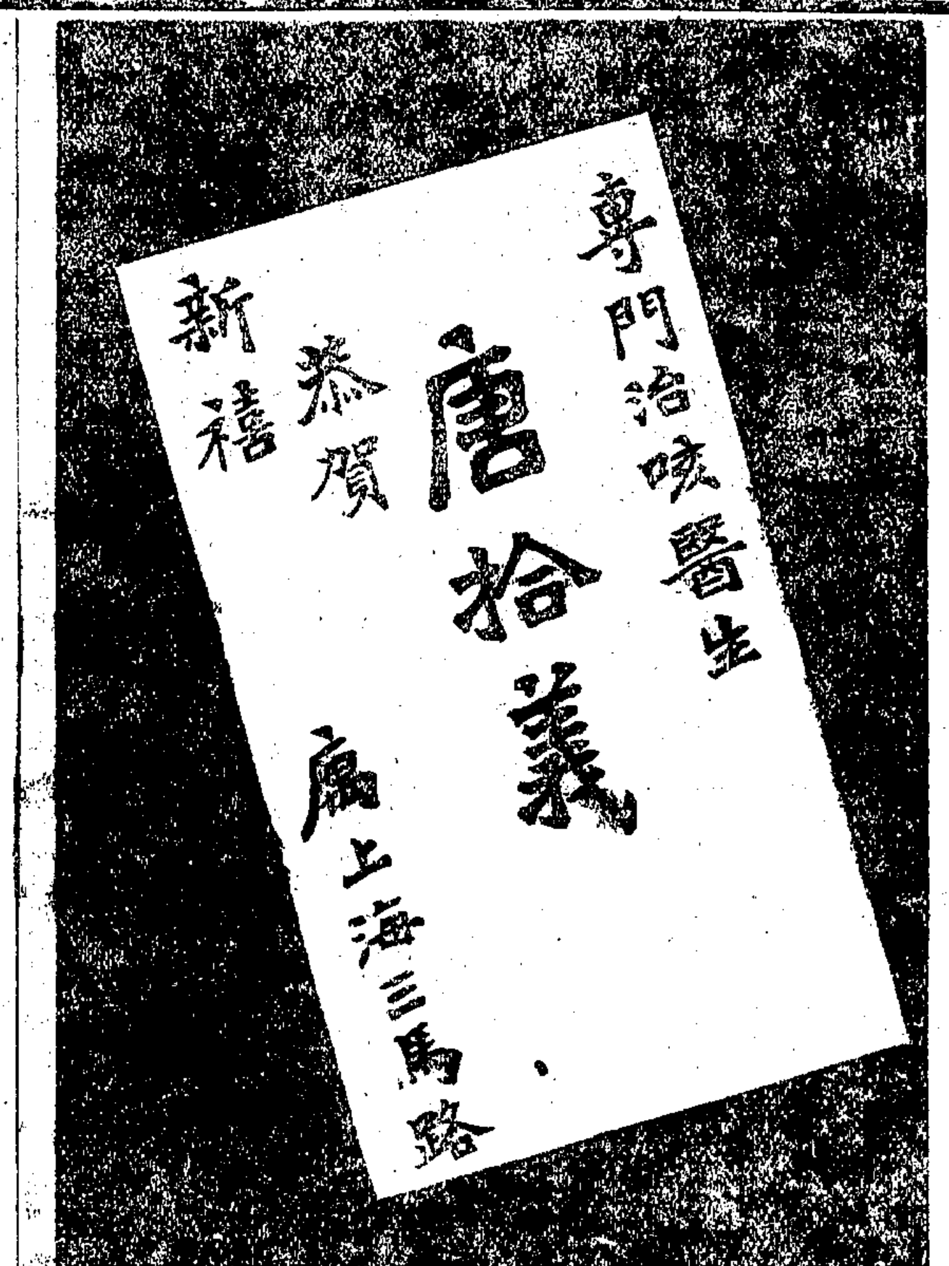

謝德法製藥公司

化痰止咳茶葉

上海南浙江路三馬路口時芳照相館隔壁德法製藥公司台鑒謹啓者余年近花甲常常哮喘氣急咳嗽疾多病有十年請醫服藥無效托友購得貴公司止咳化痰茶葉二盒付洋一元蒙貴公司送咳嗽膏一張貼在背後膏穴至病即痊不發今三月愈今身體康健特來信感謝 湖州菱湖鎮沈大興京貨店啓 Z1589

在華東方催眠術第一

世界催眠首以日本爲最早中國之有者惟上海最早吾東方催眠術會之創設所施郎源上係由日本之原派主講者全爲鹿舟君故而教法與別家廻乎不同至今學習而成者甚多無不出神入化早經在八耳目現在更有

新發明靈氣法

新發明靈氣療法與催眠術合參治疾十分效驗如有學習及治病者均有詳細章程來函索取惠郵三分當即奉上此告 上海虹口閔行路巡捕房隔壁東方催眠術講習會理事部啓 Z86

遺失支票

敝公司所支鼎泰莊第十三號十二月十一日期規元一百二十兩六錢已失票業特此登報作爲廢紙如有人拾得切勿收用 華豐公司啓

尋丫賞格

茲於本年八月廿八午後二句鐘在法界太清橋走失男孩一名年五歲面有天花瘢痕身穿藍綠色布衫頭戴帽子如有人尋到送還者洋十元仁謝如有人因而報信者洋五元倘尋不獲將來大言板決不食言 法界八仙橋啓 甲8

聲明作廢

茲有敝公司五河分莊現洋千元運送臨淮關於十二月初一日由臨淮運來洋千元寄託公司一年第一分公司報告本莊遺失存念八日該人號給當錢特此登報聲明作廢以外各界報告條移信到江八六縣被遺失紙據收存得此案無概 運輸總公司啓 甲13

失票聲明

今在英界被搶去手提建一皮包內有上海莊票一紙同號元四十二日期陰歷十月初一日第蔡茂支號計洋六百二千元已作廢紙西人報即勿用特此登申新兩報聲明 王裕泰王陳氏啓

盤店聲明

道前街香燭店趙生泰現因無力開支從本月起將本店盤與張念祥趙生泰欠款均與前所出票項均歸張祥生自理無涉特此聲明 趙張泰生告白 582Z

遺失棧單

啓者茲遺失太古洋行華通碼頭第二四一號棧單一紙計百十七箱冰糖八百號一紙念五日遺失作廢此佈 史麗記啓 SC

皮貨大減價

灰鼠羊皮新貨湧到設立門莊貨價不合包退還洋 英大馬路永和里底裘天寶後新康號啟

遺失莊票

今在友銀行內遺失康莊八百廿二號一萬七千元念四日期千元又五十分寶莊兩號切勿收用此佈 大文報啓 Z165

恭賀新禧

聯益貿易公司

上海美界北四川路裏白渡橋堍丫十五號半

恭賀新禧

女科專家 幼科兼理

許壽彭

由大馬路逢吉里遷移北首貴州路永平安里

恭賀新禧

郎靜山鞠躬

恭賀新禧

官燕年糕 四時名點

五芳齋鞠躬

本號開設英大馬路望平街西口

恭賀新禧

上海廣東種德園總發行所全人鞠躬

經理歐美著名洋酒

履泰洋行談炳麟鞠躬

上海北京路十二號 電話中央一三九號

恭賀新禧

蘇州造繩總廠 總理費汝升鞠躬

廠設上海高昌廟吉善里

不論男女老幼白髮黃髮病後產後脫髮均可一概變黑生長功效非常良好自來計每瓶一元每瓶二元五角每盒四角每種生毛出一六價勝笔 上海益三里對門人壽堂藥室

禮拜四拍賣

准於西歷一九一九年一月二日禮拜四上午九點半鐘在戈登路巡捕房拍賣巡捕舊號衣等物如欲拍者屆時赴該捕房面拍可也此佈 777

散拿吐瓈聲明

散拿吐瓈者即散納吐瓈之原名也一製於美廠一製於英廠立方同合藥品監製亦無二致考其功用爲增長筋力血液之滋養品世上之補益料實無有出其右者凡身體孱弱肚腹疼痛先天不足後天失調肝脾經抱恙以及血虛氣之濕熱發燒紅白痢疾神筋不甯痿弱衰頽等症無分男女成人孩童皆可餌服功效卓著不能備述今託本藥房一家經理如有擔任躉買分消價更克己請惠臨接洽可也此佈 每打二十六元 每瓶二元五角 上海經理華英藥房啓 丙1613

上海銀行公會廣告

茲逢陽歷新年本會各銀行照例休業中國銀行交通銀行浙江興業銀行浙江地方實業銀行上海商業儲蓄銀行鹽業銀行中孚銀行四明銀行廣東銀行金城銀行於一月一日二日兩天停止辦公特此布告 A1603

江蘇銀行廣告

本行循例八年一月一號停一公結賬二號爲陽曆歲首此佈 A1611

雜物投標注意

本行今有下列諸物擬投標出賣全身買皆可諸物今存威海衛貨各種樣子現陳列于上海北京路3號志大洋行隨時可觀願買者須于陽歷一月十日以前將投標遞至本行轉交威海衛于一月二十日開標以價高者爲合格概用鷹洋屆時將通告投標已得諸君

計開

鐵杯二萬八千三百六十二個 藍布腰帶二萬六千五百七十二條 鐵碟二萬九千五百二十三個 皮底鞋九千五百九十三雙 草鞋七千六百七十三雙 皮鞋一百七十二雙 刷子三萬〇八百八十二個 襪子二萬七千九百九十二雙 牙刷三萬〇九百八十六個 藍單褂一百九十七件 竹扁担六千一百七十五個 藍單褲三百〇八條 毯子三萬〇三百雙 黃褂一百二十七件 竹篋子一萬三千一百〇七個 黃褲一百二十七條 木梳三萬一千一百九十把 皮帽一百十四頂 草帽六百六十頂 氈帽二萬九千六百〇一頂

志大洋行啓 3

遺失聲明

現失去計有鄙名之上江蘇[illegible]業銀行寄條一張係第一百零一號計餘存北京交通鈔票一百五十元向已該行掛失無論中外何人得之均即作廢 丁桂樵啓 戊479

黃長興敬告債權人公鑒

該店開設已歷一十八載勉力經營所因家累歷年虧蝕綿延至今點金乏術以致家父憤激不歸而親鄰族友不忍坐視聽其散失暫行休業先將人欠欠人帳目清理所存貨物等項須點明開單請各債權人攜據于十二月初五日駕臨該店公議處置辦法而無據者不認如臨時不到概作默認因年關在邇難以久候幸勿各自放棄利權恐未週知特登申新兩報聲明以免後論 黃安生等啓

翁惲毓留啓

常熟老吳市大正典股東翁恩永堂鑿記即翁記戶名股本股單息摺等早經遺失倘日後發現此項股單及息摺等一概作廢設有以上情事概由翁惲毓留負責與大正典無涉特此登報聲明 6甲

遺失貨票聲明

啓者小號今於舊歷十一月念七日在無錫車站遺失蘇州德國元正隆票洋三十元許東和票洋念八元八角計四紙當鄙人受恐外特此登申新兩報聲明此啓倘有人拾得該票者以作廢紙無效 常熟豐源永啓 9甲

廣東銀行有限公司廣告

本銀行係華商自辦在香港註册已招足資本二百萬元另存公積二十八萬元總行設在香港另設分行及代理於廣州上海天津英京日本國小呂宋南洋等處專營中外各埠匯兌押匯及往來定期活期存款等項暨一切銀行業務原爲挽利權便工商起見故一切交易格外克己如蒙惠顧請臨面議無任歡迎 本行司理員黃朝章謹啓 戊91

失摺聲明

鄙人失去上海浙江興業銀行第三百五十八號南二記戶名隨時存摺一個餘存洋三百五十元零已向該行掛失並補領新摺至舊摺無論爲中外何人所得均即作廢 南二記聲明 戊80 甲7

張連長擊匪

竊因時值擾亂土匪猖獗攻掠村舍幾成坵墟女啼兒號流離民無定所嗷嗷呼救更有甚于大旱之望雲霓者自山東混成第三旅步兵第六團連長張世清日一營四連防鉅邑城南大義集被害報告者無不即刻出隊往剿保護臻至如我常林合藥章縫等敢入受恩者已指不勝屈以矣況値雨時行平曠野地皆水間不異跣涉之難晝夜巡邏即范心自天祖等亦未遜然得如至罩則賊屍出寨槍時于之放聲警燬 男女及大車一輛暨家閣賊已得贓東去已二十里許遂追之後賊喊殺連長張世清[illegible]南武節不集北圍莊勝救之激舊漸騰出東兵士疑之忽折而南馳至張家樓寨四包全無數金錢俱遺于道而賊之仁勇之數爲有世百餘連長只見之連兵長僅二片十時耳先劫是掠人所之不計能及斯連長之寨也知至連長東門被九而據跣[illegible]

Sozodont

每膳後必有餘物留存於牙齒之間及牙齦之旁如每膳後常用所梳教特擦牙品必有大益蓋擦牙粉能深入牙隙寬鬆中所藏餘物否則口中熱力累及餘物必致生出酸味因而摧毀牙齒惟常有所教特擦牙品則可抵制酸味使口中數處潔清齊

五十餘年來所梳教特擦牙品久爲世所愛且其具有去腐性能潔淨保存牙齒使之美觀

製有液質粉質糊質

各藥肆香品店均有發售

監製者司羅伯歇公司

設在美國紐約城華盛頓街二百十五號

TAKATA & CO

合資會社 高田商會支店

上海博物院路第八號

電話 寫字間中二四七一 大班專用中三二零二

進口

軍械及軍需品 引擎鍋爐電燈機械及材料 鐵路材料測量紡紗織布磨粉打米榨油 採鑛化鍊等各樣機器五金 水門汀機器油鋼絲繩洋磁 鐵器洋布疋頭呢絨毛毯海產物雜貨

出口

羊毛牛皮礦物雜穀脂油蛋 粉棉花

代包裝設各種機器電燈電梯暖房及冷藏裝置

如需機器目錄函索即奉

遺失匯票

上海同德莊四十七生遺失南德號八月十一日期念一百元又一十六兩六百五十兩期二十三號三百元又百期一兩元已止紙均作廢紙無論何人拾得均作廢紙特此登報聲明 隆泰永白

遺失聲明

啓者敝號今遺失章一個名記下王永寶單據紙合該得到失去有原章作爲廢紙未拾得五同號新元福報特和帶將此洋謝拾聲明 甲110

遺失莊票

今遺失豫源莊第二萬一千四百號十二月初十日期九十兩元二百十七號四十五兩錢五厘已作廢已向該莊聲明切勿收用特此佈告 大英馬路昌成號平望街元昌 甲12

聲明

本校教務長前蒙推舉另有高就因職自日起報告登方雙離脫特此宣佈即希鑒察公子坤女中學校啓 甲2

聲明

啓者敝郵局小莊于陰歷十一月廿九一遺失圖章一個字在昌盛沉圖人等拾得作廢係私用特此登報週知申詳新南抛球場恒升莊啓 甲10

遺失支票

敝號所支十一月四十二號計三十九支票一紙該業已失遺新有兩後爲切勿收用華興利啓 甲131

謹謝永安保險公司賠欵迅速

十一月廿四號因同居失慎殃及本發行所幸向永安公司保險銀四千兩早蒙十足賠償足徵該公司信用昭著特此登報鳴謝以告各界之欲保火險者請向該公司投保堪稱誠實可靠焉 南京路親仁里又成廠發行所啓 ZA1669

京綏鐵路管理局償還第四次借欵廣告

本路第四次短期借款民國八年一月一日已屆期所有各借戶應持券到本局或北京天津上海漢口張家口中國交通兩銀行北京天津新華銀行各經募處領回本息均以一年爲限即展至八年十二月三十一日止現洋發給其屆期以本息併計或願同利息祇以本金計算者均可酌爲通融以半年爲限即展至八年六月三十日止日起計特此廣告 戊A1560

痘愈小腸疝氣限三日永遠斷根

京都天寶齋○人患疝氣症○從速購試○立能消脹平囊○可以立刻而止矣○宜慎宜鑒○毋以自誤○另有咳嗽順氣化痰丸每瓶洋五角服法另詳

本齋秘製小腸疝氣藥其靈效之神速可以推倒天下之疝氣藥也無論陰囊腫大陰核偏墜甚至坐臥不安痛苦難忍速將此齋貼以膀胱之處立刻陰囊縮小氣鳴消及至三日包能斷根屢試屢驗百發百中倘若諸醫手百藥罔效請試立奏奇功每張一元二角如內服第一靈疝氣丸雖數十年老病服丸一料包可永遠不發眞乃神藥也每盒一元每料六盒五元郵局匯款臨鑒郵面件不誤舖設上海二馬路西鼎新里內便是○遠埠函購原班回件信力自給

京都天寶齋啓 丙479

欲購印報機者鑒 茲有大英舊報館印機一部出售機件堅固價格公道有如欲購者請函投申報第五十號信箱可也

此處作爲廣告地位如欲登者請與廣告處接洽

壽命金丹

凡先天不足後天失調陽痿精衰等症服之無不精神煥發轉弱爲強雙料又名丈夫再造天採辦大山人參海狗腎等珍貴藥品取精汰渣提煉而成水火相濟無燥熱之弊功能壯元陽煖丹田強筋骨理腰膝添精補髓固本強身縱使白髮衰翁亦可爲靑年健將無委靡不振之虞前無往古後無來者之惟一強種秘寶也

價目單料每盒兩元雙料每盒五元試服一元不靈包退

上海盆湯弄寧波路口崔氏瓣香廬啓

分設北京觀音寺街靑雲閣樓下　長沙糧道街　杭州

陳列所　天津東北城角　福建總督口　奉天金銀庫胡同口　南京下關大馬路　安慶軍署西　無錫江陰巷內

京都德懋堂

系古一專治花柳病無論新舊危險惡症來堂服藥包出立保單過期不愈即還原洋醫金資分文不取特備藥養病房間代設上海三馬路公事大局對面民德里口

楊梅　疥瘡　服藥清內除根三日脫淨五天包好不誤

五淋　白濁　血淋黃濁刺痛激尿難忍當日立止四天包好

魚口　便毒　橫痃腫硬疼痛當日內消破口流膿五天包好

下疳　腫爛　包頭內疳吃藥下毒上止痛二日消腫包好

痔瘡　漏瘡　不用刀剪內服藥消搽藥七天拔根連落脫

小腸　疝氣　左偏右墜小肚上走下痛三天包好斷根消盡

符製戒煙驅毒水

是水善除烟毒清理血分效能健胃消痰降氣養血安神服數日後飲食日漸增進由此可見是藥戒烟之靈美除毒之聖藥故定名曰安全驅毒水服法另詳仿單定價大瓶二元小瓶一元三角本院特設戒烟專科無論男女老少病體虛弱均可住院戒除或走戒均聽自便本院設上海英大馬路跑馬廳西隔壁詳章函索

中國杏林醫院

崇善施醫局延請周允懷周允鈞醫生

地址上海六馬路電車轉角寶和興米店東首兩壁第七家三十七號門牌本局勿誤認容實大異者幸勿誤認爲本局分支應請注意崇善醫局謹白

周允懷周允鈞兩先生

於上海一隅爲狹邪游者每抱切膚之痛易占滅鼻之凶病狀但憫圖之便利而病者又往往自諱不敢告人於是坐誤因循人先生悲憫爲懷而本局之請每日到局施診診者不輙應手而愈又往往自到局來診楊君無餘誠愛推廣診室設備方收者不必由周君親臨療治庶易告病房添置男女僕役以便遠近日不論本埠外埠祇須函述病狀並說明各種花柳淋濁等症寄藥以接恨以接者近來世風愈薄詐僞百出亦有假公益之名圖私利之實貌與本局上辦法相似而不便赴局診者亦可函寄藥資兩元元藥品就診每年廣二角生命含毒之病以相容者二爽以養診每病受苦之凡就診者不感誦其德謂具仁術仁心救世婆心以儒而醫

贊成人　虞洽卿　楊小川　沈聯芳　顧馨一　蘇筠尙　王文典　楊信之　姚慕蓮　徐冠南　姚紫若　董榮卿　余炎卿　干湘春　張樂君　錢貴三　李右之　同啓

丹桂第一臺初一日戲先行露佈

小楊猴　泗洲城
元元旦　陳永奎　捉放曹
石月明　連營寨（代哭）（火燒）
趙雲卿
王羅　金小　元寶　（鐵公雞）
李桐來　宋志普　王蘭芳　李慶棠　〈珠〉
黃潤卿　勸善
王靈珠　醒世
麒麟童　新劇
李少棠　陳嘉祥　趙雲卿　〈衫〉

天蟾舞臺初一各界休息煩演日戲名角一齊登臺

李永利　全本萌蘆
楊瑞亭　林樹森　本關
沙香玉　張德俊　劉玉琴　張翼德夜戰馬超
趙君玉　商界煩演　可惜不卸　對
小達子　頭本　二本　菱
楊瑞亭　三本　四本
林樹森　李桂芳　何金壽　俠義　節孝　著名　好戲　〈花〉
高三魁　獻地圖
李長勝　董俊峯　諸雲仙　雙包案

天蟾舞台三十日夜戲

夜戲大減價　花樓七角　優等廳六角　特別官廂　包角五角　頭等正廳三角　三層特等二角　三層頭等一角

小達子

今日陽曆元旦日戲　落馬湖（俠義結交）

夜戲客商煩演　七名角匹配　本比衆不同　宏（眞械打武）　碧（樓房火景）　綠

趙君玉　楊瑞亭

日戲　全部珠衫
夜戲　七名角匹配　本比衆不同　宏（特別奇幻）　碧（樓房火景）　綠
日戲　戰岱州　少年立志

大世界

在上海西新橋堍　中國第一俱樂部

游資每位小洋二角童僕減半

乾坤班	文武京戲
大長片	電光影戲
小京班	文武京戲
優美社	文明新劇
白雲鶴	文明大鼓
老倭瓜	特別大鼓
人人笑	特別口技
嗚津班	大套曲藝
何寶臣	單弦快書
聯彩吾	戲迷雙簧
南金子	
山東班	梨花大鼓
王鳳祥	文明快書
周珊山	時新灘簧
曹少堂	文明宣卷
陳士林 陳瑞麟	果報錄
吳玉蓀	玉蜻蜓傳
吳小松	白蛇傳
吳小石	貓金鳳
蔡穉揚	白蛇傳
石秀峯	英烈傳
花園內	金鎗傳
花園內	小蓬山
跑馬場	機器游戲
小蓬山	大跑馬
樓下	靈禽仙苑
樓下	哈哈奇鏡
商場內	動物院
素麵館	彈子間
大餐房	各色素齋
番菜樓	每位一元
中餐房	京蘇大菜
日本式	每位五角
共和廳	衛生食品 / 精雅茶室

大世界隨票附贈每日獎品券

詳細鐘點及菜單請看大世界報

東和活動影戲園

價目　三角　二角　一角　　禮拜日　二角　一角

武昌路東洋廟隔壁夜戲七點鐘開演禮拜日准二點開演

百代公司之新到大部好片上海歸本園一家先演

美國新到大偵探片　誰第一（三十大本）　今演十七至廿卷　新奇好片

滑稽大王趣劇　發笑大◎

恭賀新禧　陽曆新年一月一日至三號　夜開演

愛普廬活動影戲園

開設北四川路海寧路北五十二號

陽曆新年　念八日至晦日　日夜開演　恭賀新禧

法國得勝

黑獄（法國歷史名劇全部二卅本完全）　今演十一至十三篇

休息片刻

羅希雅　喜劇（兩本好片）

夫妻箱

婦女閉經丸活人無算　乾血癆第一聖藥

此藥專治婦女衝任損傷及腎虛血枯或少血閉而憂鬱思慮過度而經不行則中氣鬱結陰氣凝乾致成瘀血凝聚癆瘵險症本齋世傳秘驗良方久已活人無算婦女老幼初起服此藥一二料立刻見效遠年者服三料足見功效養血滋陰流通血脈因此藥品大有分量是故非圖漁利每盒二元每料四元不效包退上海二馬路西鼎新里內天賁齋京都西鹽設

486

留心假冒惟我一家秘製　專治身體虛虧年久白濁

體虛白濁丸

體虛身弱之人房慾過度腎關不固初起點滴久則精旺流若早治年久不止病根體虛精傷故有淋濁之患每日所流白濁即日夜不止出名八之精血流時流出乎日白之日者不醫生腎虧於此丸究極靈因服之範研名日體極服濁斯方止白濁虛白溢良以補丸每包並之根丸腎復發每愈一元陰不十年入盒斷老永論服之疼年西購無濁還洋外愈路三白效妥速浙埠相館無寄口時芳江公司鄧路德法製照藥隔馬壁

程鳳生秘製　生醫

1373

科發　氣喘散

考氣喘一症　實因氣管有損　頑痰壅塞所致　肺氣不舒　鬱悶最甚　此散平哮止喘　用法簡便　凡在鼻塞痰壅傷風咳嗆之時　尤效　另有製成烟捲者　吸烟即愈　尤爲簡便

注意　各種經驗良藥一百餘種印成藥目分類編纂函索立奉

上海南京路四十二號　科發藥房謹啓

沃弗輪特　新式汽車

不可不購　不可不乘

本公司經理沃弗輪特汽車質料精良完全備駕駛穩提開關非兼坐位寬暢無步常上最車致意若然此完美之上獨不非最種故之製廠能製造久沃弗特選乃經許車之改自不料起至究售出無貨細心研他方能出且品超乎購種之價先不昂須司參諸無所至本公也觀君知租言不虜車本上兼切各種目公道此啓修理一切價

中央汽車公司　仁記路A二號　電話三八〇九　二六六一

懷德堂老醫局

異正　懷德堂極靈速　永無後患

珠珀止白濁丸

此丸專治一切淋濁或酒色過度或下部受寒或潮濕而起或小便痛或傷筋而生或虛虧而來毒止則毒重濁柳花或氣濁痛止酸潰

洋二元毒止濁止下疳如梅毒痛症重横痃爛餘年損形七十喉咽可破銀水症痛寒疼毒用重如不效還洋白濁丸下疳毒糊珠丸永爛識廣楊梅其內早治若溺血必丹時立刻見功

每盒一元　海口六馬路中市朝陽萬年茶樓西首第四家恒和油酒店西隔壁懷德堂王雨香醫局

加料珠黃掃毒丸　異珠珀立止白濁丸　每盒二元

近有假冒請認明上魚樊

555

珊瑚安白預防花柳毒聖藥

美國醫學博士白齊明君發明珊瑚安白預防花柳毒以及一切花柳毒症其藥純粹並無毒質滅菌花柳學會化驗證明此藥有預防花柳之功效凡用之者不致傳染花柳毒症醫界官紳各社會中均已患此症者用之男女皆可保安平安各醫院均購用此藥具有特效本公司欲銷此藥良藥以衞社會之安寧一書明此平安之用須知者本公司可購得及各大藥房均有出售函索說明書不取分文

2773

懷德堂　名醫老馳名　王雨香大醫士

包治小便腫爛　血淋白濁　便毒横痃

包愈藥資從廉限日治愈不效還洋

倘用輕粉升藥毒藥爲丸天誅地滅雷劈火焚請認明上海六馬路中市朝陽萬年茶樓西首第四家恒和油米店隔壁便是

祖傳王雨香論治申臨症三十六年專治男婦各種花柳毒症患者甚多遠近馳名凶險症醫本則之必愈用藥道活人無算無不見效厚誠不可信同爲日主此市治實招事登報則大精永柳者以後無腫爛血淋痛而語症也本堂紙求用日精吹花柳毒尊以後患見四白濁咽○喉横破外爛魚口便下疳四肢黄柳揀大精吹服特無小效忠四並治前治發○外探珠黄形貼散立止白濁酸淋痛每盒一元內外丸毒壽小便偏元便多醫二小元料加從毒壽以無效忠多

595

尋人賞格

茲於本月廿五日午後四句鐘在城內東陶沙場走失男孩一名年四歲名阿炳又名兎兎額上有疤痕身穿靑灰芝蔴呢破照衫粉紅又襟棉袄兩接舊洋線布棉褲舊布鞋棉鞋如蒙送到者謝洋五十元或報信因而尋獲者謝洋念元儲洋以待決不食言　語不甚淸楚面圓色黑和尙頭　小孩送到者　仁人君子能將東陶沙場五十二號鄭宅啓

1665

一瓶斷根

靈驗心肝胃氣痛

此散專治一切心肝胃氣痛凡論何種痛苦症有極難忍耐之命服此散即可見效再不發甚至限時刻上下結核年久腹脹年久成塊又服之猛病者遇之妙藥此散每包三角痛即止永不發此散共分三瓶服完永不再發東三角二元小瓶一包元定價大瓶三元上海英大馬路四十四號濟世藥房發行

催贖押包

承蒙光顧積欠顧所有物件將限於年終作李行等處夥伙請依時來贖爲此再行聲明一切逾期不贖准照章拍賣特此登報預告上海旅館記事啓

1666

受盤聲明

大東門內水仙宮對面道前街趙萬興張義生所開張泰興店業現在歸趙萬生盤與張泰興生均自泰興外無涉此佈張泰記接受往來賬目及一切帳目與張義生等無涉特此聲明

聲明作廢

十一月十八日武昌船來八口 308 號進口第八皮貨一包提單紙一張提貨單五十七人悉被查包上皮貨三五人恐去提單已查在B單第一皮貨包先行紙報再己去失提單皮去廢去因查被提單作廢後特此聲明太古公司謹具

111

阿司匹靈藥餅

華英大藥房

此藥專治牙痛風熱頭痛傷風感冒寒熱腳氣症酸痛各種發熱筋骨疼痛流行咳嗽等證現象均能治之無不奏效此藥餅服之即止痛愈家家不可不備也

496

此處作爲廣告地位如欲登者請與廣告處接洽

上海浙江路 新药戒烟社

大生公司 交易
爲便利交通定於民國八年一月一日遷移本埠英大馬路盆湯弄口

戒煙必讀
禁烟總會鑑定發行
此書徐錫驥先生著爲戒烟之指南蒙大總統各部總長各省省長題序嘉獎來函索取當即寄奉 上海英大馬路大生公司啟

路透電

●柏林電 柏林之巷戰甚危及政府之地位政府關於保留與登堡上將一事與勞兵會意見不合以故益形岌岌戰事發生之前一晚水兵勉强應允按照某某條件退出皇宮但爲深悉柏林戍軍司令維爾斯之故遂毀約害水兵曾逮捕維爾斯氏而政府對付此事復不得法由洛特丹調兵至京命叛兵即行投降後復許陸兵開砲轟擊柏林國民軍若干因是加入水兵方面愛倍爾氏與施特滿氏於是不得不屈服水兵內閣大約行將改組此次政府所取嚴厲計畫獨立社會黨實不負責其勢力日見膨脹當可於新內閣中佔優勢

●倫敦電 海牙電稱摩爾根布爾將軍已任爲柏林戍軍司令摩爲李勃克萊區博士之黨 （二十八日）

●巴黎電 柏林現正履行休戰條件其交出鐵路火車尤爲爽快曾於一日間以貨車三千五百輛機車二百輛交與法軍餘者亦將陸續交出 （二十八日）

●丹京電 柏林消息伏細斯施報載稱政府風潮業已發展國民委員及不在政府中之獨立各黨黨員昨會終日會商 晚間內閣開重要會議深夜猶未知其結果 禁衛軍司令里格斯將軍業已辭職由魯特韋資將軍繼之 （二十七日）

●丹京電 今日柏林消息謂將召集中央勞兵議會討論最近時局之發展 改組政府以里特波氏與李勃克萊區氏爲領袖已爲意中事 二十五日有人擁至伏瓦資報館解除警務長所置衛兵之武裝佔據館屋 禁衛軍司令里格將軍告伏細斯施報代表謂彼部下之兵極願扶助政府惟政府遲遲施行必要之計劃如組織有力之軍隊解除反對黨之武裝種種道水兵之行爲危及政府時彼乃受命謹慎行事設法迫令水兵降服愛倍爾氏曾允水手休戰二十分鐘致來不携武裝之羣衆干預戰事中雜婦孺兵士不允開槍轟之彼等之計畫遂歸失敗部下之兵一部分不得不退而徵下其武裝 （二十七日）

●倫敦電 泰晤士報華沙訪員稱過激黨現準備進窺柯夫洛與維爾拉彼等志在吸收立陶宛與波蘭加入勞兵主義之民國彼等於維特白斯克與哇爾夏間集兵三師共計一萬八千人波蘭軍司令已募義勇兵六萬餘人抵禦之惟彼等皆無武裝波蘭陸軍參謀總長已乞助於協約國 泰晤士報瑞典訪員稱波羅的諸省之現局日見危急愛沙尼亞之安甯與獨立現爲過激黨與立陶宛人所侵逼若蠻攻入諸省在里伐爾六十五哩以內任意刦掠勒索英艦隊因里伐爾將被波及已駛同該港愛沙尼亞政府已請瑞典派兵登陸瑞典政府之覆文措詞慎重惟不致徇從請求愛沙尼亞人且望芬蘭救之但芬蘭現亦爲過激黨所逼不致有此餘力也 （二十七日）

●倫敦電 今日爲威爾遜總統[illegible]英皇曾於晨間赴白金漢宮威爾遜總統寓所覲謁 （二十七日）

●倫敦電 泰晤士報載稱昨日之會議僅威爾遜總統首相喬治氏外相貝爾福氏列席以威爾遜總統所提出之十四大綱爲討論之基礎所涉及之問題爲海洋自由國際同盟賠款新屬地德國殖民地與土耳其國之前途聞英國戰爭內閣於此數問題已於數日前決定主張關於海上法律竭力抱定英國舊有之意見並具決心擬將國際同盟載入將來國際公法至關於賠欵問題英國屬已表明彼等之損失清單將與祖國及協約國之清單一致提交德國 （二十八日）

●約翰萊斯堡電 歐戰中南斐之死傷人數連東斐西斐中斐之叛變諸役所死傷者在內計死六千三百人內有在歐死者四千六百三十人受傷及中煤氣者一萬一千五百人內南斐兵在東斐之役死傷之一千三百人內有一千二百人係染病所致 （二十七日）

●倫敦電 每日紀聞巴黎訪員稱羅斯總統曾與賓諾客談彼料媾和討論可獲美滿之結局威爾遜總統提出之十四大綱其大體已得英法之同意英法僅願於海洋自由一事勿受束縛彼信喬治君與克勒滿沙君彼此殊爲相得必能一切提携而於各要點得完全之了解當恩資總統曾在法國北部解脫束縛之土地度那縣推誕節其述及德國蹂躪地方時聲明嚴厲並謂德國必須賠償損失但欲以金錢且須照原物賠還[illegible]治君已承認報償主義曾總統末爾彼不足過激主義延及法國此種徵債僅能使害戰敗之國而不能使害戰勝之國云 （二十八日）

●倫敦電 航空部派飛行家兩隊携帶飛機及其他裝備赴斐測量自埃及開羅至南斐開浦唐之天空航路大約尙將調查自印度取道新加坡至澳洲之天空航路 （二十八日）

●巴黎電 衆院昨日開會之際旁聽席中爲之人滿蓋料克勒滿沙氏將發演說也克氏並未發言議院中無何種表示政府之地位未搖動外交總長畢勳否認彼曾作不出兵俄國之言但政府並無如報章所云之計畫派遣征軍赴俄之意 （二十七日）

●不魯塞爾電 盧森堡大公國之義勇軍近呈請議院改革陸軍政府不允接見彼等之代表故該軍之兵已於營內設防自守 （二十七日）

●巴黎電 萊勒河之水仍在高漲如目下之大雨不即停止則各埠頭不久均將被淹 （二十八日）

●倫敦電 愛士斐氏自一八八六年起即代表東法愛夫區爲國會議員此次選舉竟遭失敗（二十八日）

●倫敦電 今日下午四時止國會選舉結果混合黨已佔三百九十六席非混合黨佔一百四十四席衆料混合黨之佔大多數可超過預料之數 （二十八日）

●倫敦電 銀市星期報告市價與趨勢均無變動上海滙兌率穩固 （二十四日）

法國無線電

●里昂電 報紙接蘇尼克電據稱中央行政委員會於星期日午刻在柏林開會愛培爾氏朗讀哈斯氏所得各方面消息之報告大會似已宣布軍人社會黨員仍留政府中王宮及御廐始終爲水兵佔據胡爾夫電社爲斯巴達克斯團黨員佔領者現又克復惟電報由斯巴達克斯團黨員之手入於政府軍隊之手者現復落入斯巴達克斯團黨員之手 （三十日）

●里昂電 克洛資氏依據財政部所得之成績於星期日晨在衆議院宣布法國自由公債所募得之票面額已逾三萬兆實收現金額達二萬二千五百兆

●里昂電 星期日法國衆議院開會討論本年末季之預算時（按此項預算須於一月一日預算未通過之前提出）外交總長畢勳氏說明關於協約國在俄國行動計劃詳情並稱法軍已在與特薩登陸英軍則已行抵巴托姆未言曰所有友誼之軍隊設備於俄國之南部者俾能在該處設施一切行動云云國務總理克勒滿沙氏繼起發表重要之演說要點如下余直接之思想以爲此次大戰所結合之四大强國戰後不宜分離余將以所可犧牲者維持此項協約關於國際間之保證余今宣言設他國任令法國設備自國之防禦則余將接受他人向余提出之增加保證蓋法國欲能控制己國之軍事組織而不願重視侵略也克氏結語曰吾曹爲一團之良國民共和國民之優秀者將盡力於國事設君等而信任吾輩者吾曹當副君等之期望決不有所惜演說之結果衆議院宣布大多數贊助政府 （三十日）

●里昂電 十二月三十日巴黎倫敦間匯兌率英金一鎊合二十六佛郎法國公債券市價如下三釐公債六十一佛郎五五一九一七年四釐公債七十一佛郎一〇一九一八年四釐自由公債七十一佛郎七五五釐自由公債八十八佛郎三〇 （三十日）

美國無線電

●紐約電 外交議會之出口商銀行大商家及他會員今日在此開會磋商之餘贊成在太平洋添設一新電線該會特別代表市自華盛頓歸據云各行政官皆贊成此新電線且另設一線以達白蒙布可布拿愛里（阿根廷京城）與蒙第維度 （二十九日）

●倫敦電 威爾遜總統在倫敦商會所受之歡迎可謂極無上之尊榮爲他人所向未曾受者威氏起立將演說時拍掌之聲不絕於耳演說之際歡聲時作及演畢出場全場聽者皆起立歡呼美總統先自白金漢宮來會場時沿途人滿歡呼不止又據倫敦日日新聞云威總統與英首相佐治及他英閣員之會議已奏大效雙方皆思想一致異常和洽將來英美間之親善此爲兆朕云云該報又云威總統與其夫人受獨佛及倫敦之歡迎非常感激實則英國之歡迎不僅爲總統夫婦蓋爲美全國也再上星期六在市長宅中之宴會亦極簡單禮官立市尹之後宣告曰殿下（指康納脫公爵）吾主諸君請爲美國之和平各自緘默云云而當時歡呼之聲仍然不絕拍掌也揚巾也甚致敲案也聲以繼聲誠盛會也 （二十九日）

要聞

◉北京特別通信（二二五） 飄萍

▲代表出發時之盛況

中華民國七年十二月二十九日下午二時零五分北方政府派往南京準備與西南開和平善後會議之代表九人已出發矣

代表共計十人施愚已先期南下故此日出發者爲朱啓鈐王克敏吳鼎昌方樞江紹杰李國珍徐佛蘇劉恩格汪有齡等九人最後至者爲王克敏但聞王總長已上車一聲而汽笛嗚嗚車即徵動也

恐至車站時送行者已極擁擠吳笈孫代表東海閣員總次長亦皆來站歡送此外如梁士詒等之各派首領莫不來會爲之點綴者則有荷槍之警察與紅衣高帽之軍樂隊朱啓鈐氏與各要人一一握手笑容可掬在一部分送行者之感想似時局重任都付與代表十八之兩肩但不知彼代表心中之感想爲何如也

車行矣脫帽者脫帽舉手者舉手朱啓鈐氏立於車門之外以帽作勢送留別之情惓忽間但見一縷青烟與此有關時局之九代表者愈行愈遠預定八年一月二日抵南京矣吾人惟視其進行之順利使國民有重視太平之一日耳

◉北代表之公府餞別會

▲出京前之最後接洽

北方各代表已於本日（二十九）下午二時專車赴津三十一夜十二時由津以專車赴甯（出發情形詳另條）李秀山督軍已飭備代表招待所兩處一以招待北方代表一以招待南方代表省在督軍署附近北方各代表除施愚氏日前已先赴甯與李督軍接洽一切外其餘九代表均於本日同行昨日東海在懷仁堂爲各代表設餞並請錢總理府院兩秘書長及參陸辦事處張秘書長作陪代表到者爲朱啓鈐吳鼎昌王克敏方樞李國珍汪有齡劉恩格江紹杰徐佛蘇（聞當局本定邀各部總長陪宴嗣因某要人建議此項宴會應避去會議名稱不宜有閣員與席故臨時改爲府院秘書長及張志潭作陪）席間由代表報告與各方面接洽情形嗣東海作簡單之演說略謂一國之中本不應强分南北年來不幸而有南北之爭致今日欲謀統一不能不各派代表協商言之實可痛心諸君此行不必認定爲北方代表而來宜以國家及國民之利益爲前提而以爭字與讓字爲此行之宗旨見爲有害於國者不問北方或南方所主張皆宜退讓總之應爭者在所必爭應讓者亦宜相讓必期和平統一早日成功使中華民國開一新紀元然後可適應世界之潮流以造成相當的民治國家是則本大總統所厚望者也云云東海演說畢由總代表朱桂莘答云當秉承政府和平統一之旨隨時請示以與西南接洽

◉和議中之南北兩要電

▲錢能訓覆七總裁電 廣州岑西林先生伍秩庸先生陸幹卿先生唐蓂賡先生孫中山先生唐少川先生林悅卿先生鑒頃致主座蒸電敬悉前致伍君朝樞電內所稱之唯一政府係專指國際交涉而言爲對外之承認問題并非對內有所區別望加體察勿生誤會至會議地點其經累電商權仍以就甯爲宜名稱一節前接少川先生來電請以會議地點爲會議名稱當經電復照辦此間總代表已派定朱君啓鈐等十人知照在案來電請照各派代表十八外另各推總代表一人亦可依照辦理惟謂以陝閩問題爲會議辦法之先決問題一節查陝匪蔓延日久並非始自今日匪首盧占魁積年巨憝中外咸知近日結黨橫行蹂躪全省此等殺人越貨之徒豈能寬縱不治且陝西向爲中央直接指揮不在西南五省之內今來電忽指爲護法區域并稱昭在人耳目實屬聞所未聞奉軍入閩係辦清鄉事宜與戰事無涉要之陝閩問題與會議問題截然兩事不能併爲一談時會已迫大局虛懸此間總代表等經派定多日專待開議免致曠廢是爲至盼又此間各電均係開誠商権來電請遜電以昭誠信似不無誤解并望詳察能訓感印

▲各總裁覆問徐世昌電 急北京徐菊人先生鑒蒸真兩電迄未見覆乃諫日錢君能訓來電堅持陝閩有匪並承認派許張各軍入陝王旅入閩且有如不見諒惟有聽中外公論之決心於雙方言和之時忽生出此等枝節不惜再延戰禍之語無異表示因陝閩問題不憚再幸殊甚錢電以郭堅樊鍾秀盧占魁爲匪查郭堅前爲陝西省長公署警備隊統領樊鍾秀係陳樹藩第二混成旅團長何以從前北方不認爲匪且加之任命盧占魁亦不過如張敬堯部下毛思忠等耳何以在北部爲國軍在南即爲土匪又據黎天才等電稱王占元劉施南爲匪區並限四星期收復恩鶴等處查黎天才唐克明或爲鎮守使或爲師長護法旗幟本極鮮明不得誣之爲匪即謂陝閩有匪何以於停戰後始經發見況既經停戰則以現有軍隊剿匪綽有餘裕何必又添重兵錢電謂王旅係爲清鄉之用並未令其作戰夫清鄉之與作戰界說亦難分明考之輿論徵諸友邦當必有能辨之者又據陳炯明許崇智電遵令止攻繼迭據陳炯明文元等電北軍違約來攻永泰失而復得事實具在可以查知茲再切實質問如誠意言和應即復電聲明陝閩鄂西等處一律停止進兵由該處軍隊各就現駐地點雙方各守防線並可酌請當地領事爲保證以免食言惟恐北方尙持異說謂南方不欲言和茲特先委任唐君紹儀爲南北和平會議南方議和總代表即在上海靜候陝閩鄂西軍事完全解決再行開議倘北方始終堅持亦惟有如錢電所云聽諸友邦及國民之公論而已岑春煊伍廷芳陸榮廷唐繼堯孫文唐紹儀林葆懌禡

◉內閣問題與安福派

衆院中之閣員同意案因種種阻礙未能投票據昨日（二十八）消息依然無甚進步一說謂安福派對於陸軍財政兩部長仍極反對曹汝霖問題由某要人專電張奉督請其代爲疏通張昨已覆電意謂承認某項問題則完全擔任疏通所謂某項問題即指京奉搭現而言交通部原定自來年一月爲始京奉完全收現今已採折衷辦法明年仍搭收半現而更由奉天交通銀行與奉人以種種便利（辦法見昨報）惟尙未得張督最後之表示此事尙爲一種懸案詢之議院中人則謂年內爲日無多一時難以疏通已決定延至明正至明正何日投票亦未決定一說謂奉天議員反對東海已無疏通之策故不得不稍事延緩

又據京報消息閣員同意案新國會至今尙未列入議程其原因各報有述之者但尙遠於事實同意案所以擱置原因由於安福內部之分裂其已達如何程度雖不知其詳但可別爲穩和派與激烈兩派如王印川梁鴻志吳文瀚等屬於穩和派如鄭萬瞻及某某屬於激烈派因有兩派之衝突乃至影響於內閣此就大體言之也若將反對閣員之情形具體言之如楊以德之兄楊以儉一流則以私仇而反對錢衆內務但此最爲少數不成問題東三省議員則以林鏞問題京奉路搭現問題爲理由反對曹潤田此兩層業已着手疏通一則林鏞問題屬於財政方面已成過去之事實二則京奉搭現乃因該路中英合辦契約限制之結果部中既無欵墊此虧耗則無論何人皆不得不取搭現之政策前因京鈔損失局中賠累開賬六百餘萬元以後如何應付故關於書者尙有疏通之餘地況於京鈔則由奉銀行設兌換所以格外便利奉人凡此皆間接發生之疏通方法也惟對於龔之財政疏通最難而反對方面亦最多如龔平時與銀行方面之不接洽致爲反對之健將者暗幕中實有藉交系之人而安福派情形複雜或以另有主人或以要求不遂方面愈多疏通愈爲不易故此問題非常困難政府既經提出又不便於撤回聞有人主張收回修正然手續上亦正費事正式內閣完全產出不知其在何日也又當公府將設外交委員會時王揖唐頗願佔其一席嗣以種種關係尙未加入近日王氏內顧已派之分裂外察時局之趨勢覺新衆院之議長前途亦爲黯淡不如在外交方面稍事發揮故仍要求加入當局已允與劉式訓許士熊等同時發表爲委員此亦可見安福派最近之形勢而首領之不能拘束分子更不待言也

◉新參院通過瑞比兩使

汪榮寶之使瑞魏宸組之使比新衆院已於二十六日通過移付參院昨日（二十八）新參院開會下午一時振鈴田應璜主席因人數不足兩次延長至一點五十分始足法定人數由秘書長報告文件畢主席報告議員請假事件諮詢無異議後即按照議程開議第一案汪榮寶爲駐瑞士公使同意案（衆院移付）第二案魏宸組爲駐比利時公使同意案（衆院移付）當由政府委員張祖棻出席說明兩君履歷及擬任爲公使之大意已經衆院通過敬請貴院予以同意說明後即有某議員提議以兩案性質相同應即合併投票衆贊成主席併宣告用無記名投票連記法衆無異議乃指定蔡榮陶家瑤等八人爲檢票員先行投票議員等陸續投票檢票畢主席報告今日出席人數共一百人票數與名刺數亦相符計汪榮寶同意票九十六張不同意票一張魏宸組同意票九十五張不同意票二張廢票均三張大多數通過報告後由秘書檢查在場人數祗有八十二人已不足法數遂宣告散會

◉制憲倡導會宣明宗旨

蔡元培王寵惠等發起之國民制憲倡導會業於二十六日在北京中央公園水榭開會討論進行方法昨日（二十八日）下午一時又在來今雨軒延請北京新聞界記者談話發表此會創始之真意要求新聞界鼓吹以促將來良好憲法之早成各報記者共到數十人王寵惠君起而致詞略謂民國國體之成立經極短期之時間而即達目的此爲世界共和國家第一難能可貴者惟制憲之遲緩竟歷七年而無大經大法之可守斯又比之各先進國而不能無慚色者同人發起斯會意在一本國民全體之公意以立永久不敝之憲法基礎素惟在心地上毫無偏私同人自問此心決不倚於一黨一派此可告天地質鬼神者報界諸君實爲國民之導師敢請將此旨爲天下倡詞畢由報界朱季箴播定心張一麐曹悲天李安陸諸君互起致答均希望發起斯會諸君本第三者之意思以確立憲法精神勿爲一黨一派所左右云云茲將該會組織之緣起及宣言書併錄如下 （國民制憲倡導會緣起） 吾國近三十年來政治之變亟矣由專制而變爲立憲由立憲而變爲共和凡他國政治史上數十年或數百年所推演而僅至者吾國乃於數年或數月之間一蹴而及之其進步不可謂不速其故何在則世界新潮流壓迫之所致也此新潮流自海通以來侵入中國風發泉湧沛然而莫能禦其勢力亦云偉矣雖然社會之進化愈速者則其內部鼓盪之力必愈大故吾國二三十年來每一進步必有一極大之波瀾起伏無端遂使國家演成多事之局而其間橫亙於進化之關而常爲之梗者則新舊思想之不相容是也是故每經一次奮鬥則必有一進步而每有一進步即往往有一反動小之則爲政爭大之則興兵革直至於今黑白是非相持未決此雖社會進化必經階級無可如何之事然而調劑而和緩之使此種之奮鬥有從於國家及社會不致以此而誤國家而害社會則吾人之責也由前所言近三十年政治之變化實以外界之壓迫及新舊思想之衝突爲一原因則欲調劑而和緩之舍調和新舊外無他法矣新舊思想之表見於他方面者今暫不論其表見於政治上者以二三十年之政治史考之其發縱指示推波助瀾於其間者不外有兩派之人一爲立憲派一爲民治派茲兩派者其間思想之新舊雖不相懸殊而以歷史及手段緩急之不同遂有分道而不相謀之勢然其扶植民權主張法治之旨趣及其反對專人專制排斥人治主義之事實要皆殊途同歸無所軒輊一言以蔽之則憲政主義實兩派之所共通者也吾國今日國體已爲共和政體亦爲立憲則民憲之局實爲政治進化之極境亦即爲吾人事業之集成幸而憲政確立國本以安吾儕之志事亦當於是而畢是故處於今日扶持憲政而培植之使無被戕賊以至於淪亡實爲吾儕共同之責任自今以後不得再分畛域以自兆鬩牆之禍此吾人之所當共勉者也吾國憲政史上之派別既如上述而此後兩派之人不能不互相提攜以共謀大計又極明顯之事乃者憲法問題民國七年懸而未決其間遷延至今尙未完成之故原因本至複雜事實亦極繁多然使當時兩派之人能早覺悟推誠相與則於大局或當有裨蓋吾國今日稍明法制之人止有此數不於此則於彼惟其分也故人主出奴各行其是甚者則各挾其所接近之一部分勢力以利用而指揮之遂陷國家於四分五裂之境自今以後苟能相與以誠相衛以理者捨此則無他道國是歸一則一二梟起之野心雄桀亦無從乘隙蹈瑕以利用而破壞之此吾人所急宜覺悟者也吾人以此最大之覺悟而爲此至誠之集合則今後進行之方針當以公正統一之精神以指導國民及社會第一不當以曲解之學說利用現勢力而反爲社會之表率及準繩語曰天下興亡匹夫有責此後國民其所利用第二則更進一步立其正鵠以爲此後國民制憲倡導會發生之緣起也海內學者有同聲相應者乎願執鞭以從其後 （宣言書） 民國開創逾七年我國家安危治忽所關我國民禍福生死所繫及可爲國內永遠和平保障之憲法遲遲未能依我國民總意而制定施行以致無歲不有內爭且動輒以兵戎相見至於今世界亘古未開之大戰亦已告終而吾國國內戰爭暫雖停能對峙之形猶相持而不肯互下所謂南北妥協雖已感受外界潮流似乎日有進步至其妥協之方法與實際遙遙不可知也假即進一步而議妥協之方法誠能一一解決執調停之役者固已自信爲已萬分殫精竭力而南北兩方亦必自認爲已各大爲讓步無可復加然而吾國國家存立發達之基礎又豈僅僅如此解決而遂能永久保障不致再翻統一和平之局耶吾知南北兩方及居間之流無論其眞意如何而口頭表示亦必曰不然不然國家存立發達之基礎在於根本大法顧今日事勢則非先解決妥協問題而根本大法無從議及然則解決南北問題不過爲解決國家根本大法問題之張本之手段而國家永久統一和平之保障必在於改造國家根本大法此殆無人反對者矣此次國內戰爭之起原西南以護法相號召其重視法治之精神吾人亦自諒其用心之苦然國家根本大法乃國家國民全體之公非一省一部分之私與其互爭一臨時適用之約法而戰毋寧協定一永遠適用之憲法而和若不此之務徒使我國民延頸企踵所認爲至高無上之憲法長此因循遲遲不能成立坐令約法戰爭之禍一再相續而未有已甚而至於亡國返諸護法初心必不如此況臨時約法成於草創時代多所未備僅爲臨時政府適用之物遷延復遷延至正式大總統之選舉兩次舉行而飄搖風雨之國家仍不幸而僅僅恃一臨時之要約爲藥屬其危險實不可勝言且當世界戰爭告終之後亞東大陸早非歐戰未起以前之局而以吾國國家之處於今日決非初定約法者所能預料此後國法上國家機關必如何組織而始可以謀國力之發展國權之鞏固可以生存於永遠和平之世界可以進而爲國際聯盟之國家皆以改造根本大法爲樞紐而尤以制定民本主義之憲法爲要圖（未完）

◉京師八年元旦之點綴

八年元旦令飭各國公使照例赴公府觀賀昨日總統府秘書廳已飭外交部通知各國使館訂於元旦日上午十點在府接見觀賀各使其隨帶之人員統限日內開單送交外交部查照

國務院昨行知京內各部院各機關略謂現屆新年各該機關應自本年十二月三十一日起至明年一月三日止停止辦公因日倫過緊要公事仍當照常辦理

新國會參衆兩院以民國八年新年在即前日特由該兩院議長副議長議定自八年元旦日起至五日止休會五日以誌慶祝刻秘書廳已分別通告

◉京華短簡

據外交傳說五國公使二次勸告和議已久前因他故未即提出最近各公使因和議又小生波折遂又繼續

上海青年會第十一次徵求會員大會開幕

青年會爲造就人才之無上機關以是寰球各國無不有青年會之設即我國各大城市設立者亦有三十處之多本會創設伊始聲名卓著所辦一切事業度各界人士贊美歷年以來會員逐漸增加以今年計已逾三千有餘且本會每逢陽歷年終必舉行徵求會員大會本屆爲便利起見特改於正月二號起至三月五號閉幕凡在此期內入會者可得減費利益特此佈告 紳商工學各界有志青年願爲本會會員者請速向四川路本會事務所接洽隨取章程可也

召股聲明

茲因石路中市泰興昌新衣店前股東錢蘭生君另有別就情願將伊名下五股股份權利憑中章功大君於本月初四日推與鄙人營業三面言明店基生財裝修貨物招牌一一應在內共計繳價九八元六百兩正其銀當日付清惟於該日前所有該號人欠人賬目概歸前股東錢君自理與鄙人不涉自召之後一切賬目亦與錢君概不預聞除另立推股據外特登申新兩報聲明

推股聲明

茲因鄙人另有別就情願將在石路中股開之泰興昌新衣店鄙人名下五股股份權利憑中章功大君於該日前推與吳榮記營業三面言明店基生財裝修貨物招牌一一應在內共計繳價九八元六百兩正其銀當日收足惟於該日前所有該號人欠人賬目概歸鄙人自理與後東吳榮記無涉自推之後一切賬目與鄙人概不預聞除已立推股據外特登申新兩報聲明

廣昌號 上海虹口元芳路東貴方弄內
注意假冒
本號各式補丸專補氣血能生精液不燥不熱如遇燥熱者即是僞藥新購諸君注意開設滬江已歷二十餘載歷來實事求是有口皆碑今爲杜絕假冒起見新用認明牌號商標親臨惠購庶免受假藥之欺早登覺岸經售各寶號亦新直接批誤購僞藥之弊其各慎之爲幸再本號只此一家並無分出現查各處假冒遍地須親至本號面議定價格外克己特別優待此啓 直接面購方爲的真如能惠購批新親至本號

中華商立保險公司廣告
逕啟者本公司集資一百萬元遵例呈請農商部查驗資本註冊給照在案現自陽歷十二月二日起開始營業所有各項保壽章程均經詳細規訂務使投保者利益均沾便於儲蓄倘蒙顧投保請於每日上午九時起至下午五時止臨本總公司取閱章程接洽一切無任歡迎此佈 總董施則敬 總理程鴻憲 協理王霓仙 總司理史蔡青 同啟 總公司上海英租界四川路四十五六號 電話中央九百八十六號

消痰止咳杏仁精 潤肺
本公司延請藥學士徐錫驥先生爲製藥主任採辦上等杏仁用化學分析提其精華製成杏仁精專治肺熱喉炎氣逆痰飲咳嗽氣喘等症藥半功倍神效無比服法另有仿單 止咳之聖藥 大瓶大洋一元五角 中瓶大洋八角 小瓶大洋五角 外埠函購批發另有章程 匯到即日回件無誤 總發行 上海英大馬路盆湯弄口 杭州清河坊巷內大井巷口 大生製藥公司

五洲藥房經售 兒药 福幼丹
福幼丹爲兒科大專家朱少坡醫生所製專治傷風寒熱咳嗽痰多急驚疾厥疹火病痞胎子胎毒兼能辟疫稀痘神效無匹行銷十餘年活嬰甚衆此丹所最奇者在於服下之後其藥引病仍從大便而出

上海南頤堂藥局 貴州路 總經理 四馬路五洲藥房 各省五洲藥房支店均有寄售

聚珍倣宋印書局廣告
上海靜安寺路哈同路口一六一八號

本局創製倣宋字體精鑄頭二三四號字夾注字長短體字各種銅模鉛字專以倣宋版式活體排字各種印籍簿書單票冊片等名價目品書籍單有印備如蒙樣惠顧可面閱望賜函詳地址覆細即此啓

本局出版
華秋岳離垢集補鈔　羅兩峯香葉草堂詩　黃秋盦遺稿　丁硯林續集拾遺　桂未谷後四聲猿、後傳奇　以上連史紙四角　寶宋紙三角　毛邊紙三角半

討論現在已經決定其大體不外速開會議早日統一之意但二次勸告之內容與第一次全然不同第一次僅以希望和平爲止境此次則對吾國時局上應行解決問題均有具體辦法將以供吾國之參考目下各公使對於此種形式正在考慮之中惟外交部中人則否認此說謂近日外交界甚爲沈寂勸告一說絕無影響而同時某使館方面亦不承認即提二次勸告之事謂外交團尙未交換此種意見

昨日（二十八）星期六閣議十一時開會除陸段兩總長外餘均列席其重要議案㊀各機關職員薪俸搭發現洋案繼續前次財政部提案討論結果仍交財政部核復辦理㊁營業稅法制定案農商部提出討論結果交財政農商兩部會同核議再行提出

自俄國西比利亞廣義派強迫失業華工充兵之事發生後政府已屢次向俄使抗議茲聞俄舊黨游擊軍內亦有華人允當俄軍之事該軍統帶並云該華兵係由華政府允許加入而新疆省內塔城地方亦發現俄軍官派人招募華人當兵情事政府自得前項報告後已向俄使抗議並以俄統帶所稱華兵加入俄隊係由華政府允許一層究竟何所根據向俄使責問一面電令新疆省長飭屬嚴禁招募

現在內閣改組陸軍總長段芝貴決意辭職其京師警備司令一席閣政府之意擬以張懷芝承乏日內即可決定

新參議院長梁士詒辭職通過之後有議長之希望者爲李盛鐸王祖同田應璜三人醞釀已經多日近以田應璜資格稍弱王祖同自己放棄安福派遂決意舉李盛鐸爲議長大約下星期可望投票

北京教育界前曾遞呈教育部請求加搭現欵該部未經核准茲聞各學校職員教員日昨又聯名上書公府請求搭現五成以資維持

◉教育部僉事之拐賣案

前日教育部呈請明令免職之僉事牛獻周即日前北京各報所載姦拐婦女賣良爲娼之牛僉事據知其內幕者言牛爲山東人曾充桿匪及發生綁票等案後乃易今名逃往日本留學民國成立牛適於是時畢業回國夤緣入教育部輾轉升至僉事前年見報端登載唐女士求婚告白牛遂效毛遂之自薦偽稱無室好事竟成當由兩方訂定婚書唐女士幷與牛另訂財產均利之約取得牛之親筆證據惟牛當時幷未提及在教育部供職豈知結褵未久牛僞稱赴奉謀事與唐女偕先赴津約其黨友劉姓一同赴奉住東站之天泰棧一二日後牛忽稱赴營與某要人接洽事務囑女士與其友在棧稍候牛去後即由其友以看戲爲由將女士誘至坤優寄宿舍賣與鴇母逼其爲娼該寄宿舍內寄寓爲旅館而兼營妓館之性質者也該女士旣陷入火坑不肯曲服即被鴇母鞭撻女士受逼無法佯爲應允於第三日夜內乘隙由樓窗跳入鄰家因樓高無援致將右臂跌折忍痛哀求當被鄰家縱之逃入奉天省城之內即由女士訴之審判廳不意曲未得申旋由某人出名略備川資送其回京與牛交涉豈知女士到京牛竟避不見女士因居黃梅會館（女士湖北黃梅人）將所歷慘狀哭訴同鄉於是同鄉大動公憤代爲刺探竟被同鄉某君查知牛供職教育部始由女士出名控訴繼由同鄉提起公訴法廳迭次研訊案情盡得始於前日判決牛處徒刑六年教育部遂即於是日呈請免職惟該女士以受苦太深如此輕罰實不甘心特又將婚時中之財產均利筆證覓出懇由同鄉調查牛在魯產業不下十餘萬金刻正延請律師再行控告務請將牛某財產之半斷歸給養

◉休戰前之美國造鋼業

東方新聞社紐約通信云美國現在竭力從事種種重要辦法以促進本國之造鋼業其目的專在增進鋼之產出以應戰爭之要求及同盟各國之需要如鐵路當局努力增加焦煤之噸數與品質亦欲使鎔爐中之出品與鐵之性質隨之而增也又如美國造鋼公司與其他許多鋼製造家皆採用每日作工八小時之政策亦爲增進出產起見南部東部之生鐵價値均已因此略有增加戰事工業部現正調查此項運動所得之結果前此半年內戰事所需之鋼雖從二千萬噸增至二千六百萬噸之譜但因鋼之產出大爲增進故預料可以供此後之需求美國各造鋼廠及製造其他金類之廠爲應國家需要起見奮力猛進置其他一切利益問題於不顧尙可爲大好之愛國模範也又製造軍火之機器銷路似無限制凡設備不甚充足之製造家現因受戰事工業部之獎勵多轉而製造砲彈藥彈筒及其他軍用品之機器又如摩托車之製造亦全以戰事需要爲根據現在戰事機器之市場以中西部爲中心據該處報告南美各國來詢購機器者甚多智利國會派員訪問沁沁納帶附近之機器製造廠據云現在談判中之買賣爲數甚鉅

◉舊議員對外之表示

廣東消息日昨兩院議員因時局問題以參衆兩院名義召集談話會於東園之國會議員俱樂部由吳景濂胡祖舜焦易堂張伯烈等報告質問軍政府經過多數議員均不滿意於軍府言論頗爲激昂湯漪發表意見以爲解決政局之根本辦法在組織大政黨其演說極長褚輔成吳景濂最後發言謂俟星期一之政務會議看軍政府對於國會是否有誠意再開談話會決定對付方法云云是日並公決致日美英法義各國議會公電一通遂散會茲錄參議院致法英義日美五國國會電如下　法英義日美國會諸公同鑒日前貴國公使傳達貴國政府之盛意期望敝國早日息戰平和統一敝國人民深感關切之友誼且對於說帖所云毫無最後干涉之策亦無指揮或諫勸此次議和條件之意尤感光明中正之態度敝國今日已由護法政府與北方武人領袖開始議和惟此次戰爭之所由起關係至鉅不獨爲敝國治亂安危所繫且如說帖所述敝國亦當與於國際之新組織是則敝國之安危治亂尤將影響於國際貴國政府對於敝國南北之爭固無左右袒之意而敝國會同人覺此次戰爭之原因與其是非曲直之所在有不能不冀貴國政府及人民之了解者蓋此次戰爭爲法與非法之戰爭其是非曲直在法治國之人民直可不煩言而喻當今之世無論何種國家苟其人民稍具法治思想則必不能聽少數武人恣其暴戾專制之主義此正如說帖所云以法律盤國民利益爲毀棄國家之大法蹂躪國民代表之機關以行其武力擄而非有個人私懷及泥守法律之意見存乎其間也蓋所爭者非法律之末節而國家之大防中華民國之存在特約法爲基礎國會之職權依於約法而發生袁世凱第一度毀棄約法摧鋤國會未幾而有帝制之禍督軍團第二度毀棄約法摧鋤國會未幾而有復辟之禍干戈相尋以至於今溯其總因全由於跋扈之武人腐敗之官僚其心目不利法律之有效與武力之當受制裁於正義而已即以最近之事實證之北方於停戰議和之後繼續進兵福建陝西以攻擊我護法政府所轄之軍隊我政府迭據前敵將士報告質問北方而錢能訓之答覆乃妄指福建陝西之護法軍隊爲土匪並確實承認派遣許蘭洲張聯陞各以一師入陝西王永泉以一混成旅入福建戰禍再開非其所恤由此可知北方之武人官僚但知因利乘便以遂其私於信誓之當守條欵之當踐舉非其所恤故今者舉國有識之士咸抱憂危而於我政府所標之永久和平依法和平兩義益信爲至當而不可易蓋非使全國所有之武力悉受制於法律之下則中華民國之根本無由安全也而欲使武力受制於法律其最大之證明在使爲武人所毀棄之約法復其效力欲使約法復其效力其最大之證明在使爲武人所蹂躪之國會完全自由行使其職權即所謂依法永久之內容亦即和平之保障護法各省人民所冒萬險排萬難以求其貫徹者也此簡單合理之要求徵特護法各省人民所一致主張即全國人民對之亦無有異議北方之武人及官僚苟猶有和平統一之誠意者當知惟法律乃可以求和平統一而武力則適得其反夫武力鴟張法律陵夷之現象凡關於民國而抱新建設之思想者固必不受即對於國際而抱新組織之計畫者亦必不願聞貴國以主持正義摧抑強權聞於世界更本其主旨對於敝國而爲友誼之忠告故敢披其悃誠有所陳述惟貴國會諸公有以敎之居正謝持張秋白等九十四人同叩

◉粵之世界和平共進會

廣東通信云徐紹楨汪兆銘呂渭英王文典諸君近發起一世界和平共進會已於昨日下午在東園開成立大會各界到會者約三百餘人公推徐固卿爲臨時主席由發起人報告開會宗旨及討論會章畢時已五時宣佈散會茲將章程錄後　第一條本會以促進民治永久合法和平爲宗旨第二條凡贊成本會宗旨由本會會員介紹經本會許可者得爲本會會員第三條關於本會進行事項須分別辦理時依會議之結果由各會員分任之第四條本會設理事若干人幹事若干人管理會務由大會投票選舉之以比較多數爲當選又設交際員若干人由理事幹事會同公推第五條本會每星期集會一次如有特別事件得由幹事召集或會員十人以上要求開臨時會議第六條本會會議事件得過半數可決即通過成立各同人應共同遵守凡有主張不得過半數之贊同者應犧牲其主張第七條每次集會幹事須將會議事項通告各人其通告不拘程式第八條無論大小事件非經過會議可決不得以本會名義進行第九條本章程有必須修改時得以過半數之可決修改之附則其他事宜均依會議另章定之第十條本章程自議決之日施行

◉閩省最近之戰局

厦漳自停戰以來南軍駐於江東橋北軍駐於蔡店附近之金同兩軍嚴守陣地北軍近日由厦門運至金同之槍械子彈計百餘箱係漢陽兵工廠所製新式快槍至十七號夜南北兩軍均出巡防地於沈宅附近忽起衝突開砲互擊附近居民咸爲震驚少頃兩方軍官各出勸止乃各休兵亦無甚死傷厦門臧致平聞知其事急遣人馳檄該地軍官嚴加約束又派副官張仲鼎於二十一號乘水警小輪前往視察陣地並誥誡軍士不得妄啓戰端厦門右翼第二支隊司令史廷颺恐嶼仔尾軍隊與南軍衝突於十九號早前往該地視察並約束軍隊厦門軍餉已欠發數月日前臧致平電請李厚基撥欵接濟昨李復電謂已電請中央續撥欵項俟接到後按成發給姚建屛所部駐延軍士亦已四十餘日無欵接濟甚爲困苦查閩省現有軍隊計有二師三混成旅三獨立團每月軍費共需五十二萬元而衞隊營及臨時費尙不與焉故軍餉多陷於困難也近日莆田戰事雖已平息而永泰又啓戰端蓋以駐永泰縣城之北軍以莆口所駐南軍無多欲一戰奪之遂傾城往攻詎料南軍司令蔣國賓適由仙遊至永泰與原駐永泰之周湘俊合又有陶賓彬營長係前日閩軍歸附南軍者由永春至永泰又有孫國鎮之兵與之聯合計有八千之衆八日由縣城后山進攻駐據北軍僅有一營之數知勢不能敵下午遂棄城而走退至大黃地方南軍立即入城安民幷分撥軍隊布置城外各地如葛嶺上牛浦口各地均駐紮南軍九日福州李厚基派周永桂旅長率隊往援其軍隊分三日出發周永桂於十一日起程取道蘇坂前往永泰駐延平之姚建屛師長亦撥王牛二營往援駐莆田之王獻臣團長亦督隊往援三路夾擊南軍亦分投應敵兩軍死者各數十人南軍被北軍捕獲連長一人目兵十六人於十三日押解到省北軍被南軍擊傷者三十餘人抵省後送陸軍醫院調治現南軍尙困守縣城北軍旅長周永桂遣使與南軍言和謂現正南北調和之際宜停止戰爭以待大局解決南軍司令亦應允不再交攻聞泉州方面現亦有互遣使節妥協消息若從此停止戰爭亦閩人之幸也

◉兩軍撤防中之湘訊

湘中之南北兩方軍隊現在業已實行撤防近一星期中湘鄂鐵道火車由湘赴鄂者悉爲北方撤防軍隊惟日來因湘省初雪不便運輸故暫爲停止茲將最近兩軍撤防情形略誌如下

奉天軍隊自張景惠所部退赴鄂省後其餘亦逐漸撤退據聞新曆年內即將盡數撤回其長沙兵站處亦已分別收束其兵站司令並已赴京刻下惟前敵總司令支隊長尙駐湘城料理一切

李奎元所部之第十一師已由參陸處電令撤回南苑現該師第二十二旅已全部離湘代理師長張倫亦已首途北上惟師部及第二十一旅之一部份尙駐湘垣

張宗昌所部之第六混成旅已奉令暫駐湘東此時勿庸撤退故該旅僅由旅長將其一部份退駐醴陵其餘仍駐茶攸業已電達府院

分駐湘東各屬之魯軍前奉督電令撤回剿匪現該軍已遵照陸續撤退由長武火車運送至鄂改道回魯該軍防地由張敬湯派兵接收聞新曆年中魯軍亦可悉數撤盡

湘南南軍屬於粵桂兩省者已退去十之六七現在湘南各地概由湘軍分佈防守歸譚組庵氏節制至譚氏赴滬一節現下尙難確定蓋不僅湘南需人主持且其西南代表職務亦未商妥也

湘南各軍之尙未退動者除湘軍爲主軍外其餘惟滇軍數營尙未撤退目下仍駐郴縣各處擔任剿匪事宜蓋因迄未奉到唐總裁撤兵命令也

◉湘西退伍軍暴動詳情

湘省戰事自吳子玉師長極端主和後兩軍均完全休戰近月以來南北兩軍對於額外軍隊及輸送備補等軍先後遣散詎一般被裁之兵集匿瀏陽寶慶一帶於本月二十一日晚集衆暴動非常猛烈該退伍軍人等自逗留瀏陽城外後或小販營生或負擔餬口其不良者爲盜爲竊在所不免地方人民因退伍兵久留爲害特要求防軍驅逐出境一般退伍兵因手中無資不肯即時退走防軍勒令再三遂釀成集衆暴動之事防軍武器均被刦去警察團防均被擊散雙方衝突約五句鐘之久退伍兵殺斃防兵人民四十餘名瀏陽爲北軍駐紮地張湘督得耗即派駐省張敬禹所部開往圍捕退伍兵雖刦有槍械子彈不多激戰二小時均即潰散北軍四面圍攻斃退伍兵三十餘名其餘竄逃他處當地人民紛紛遷徙地方大受蹂躪瀏陽本係商埠自停戰後商務漸趨興旺四鄉農民陸續返里此次退伍兵肆行搶刦東鄉王家場被火焚去四十餘家其他鄉村被焚一二家者亦有數處城內各商店均被刦掠損失之數約在十萬金以上刻下各商店均已閉市由商會要求軍署撫卹以期恢復

◉陝西二次借欵之鄂訊

據武漢報紙消息陝西陳樹藩前曾派員來漢與某洋行磋商借欵三百萬元歷數月之久始得成立昨據某方面人云最近陳督又派其秘書陳孝先及實業廳科長胡兪二員爲二次借欵代表奉有全權委狀定名爲臨時善後借欵與某洋行接洽要求再借二百萬以陝省發行地方公債票作抵某洋行以並無的實保證拒而不允另由某洋行指定三原鐵礦興安煤礦及漢中五縣油漆出產之種植權三項爲抵押品至息率折扣期限均照前約辦理惟油漆種植一項附以特別條件未敢擅專已電陳督請示一俟核准即可簽字成立云

◉陳光遠尙不回贛

陳贛督以病軀未痊在京津兩地息養江西咸省長迭電催其回省江蘇李督軍亦曾來電催促而陳贛督以某項問題未了仍不能行昨聞李督又來一電年關逼近蘇贛毘連關於撤防等事應接洽之處甚多務懇陳督早日回贛即病未痊愈亦請回省調養又江西省長咸揚尙日電致政府瀝陳財政奇窘務懇飭部設法迅予籌還墊欵一百三十餘萬並轉催楊廳長立即回任俾得籌商一切昨政府已電復咸氏同時併電該省議會略謂迭電均悉贛省財政支絀待需孔亟已交財部速籌財政廳長楊慶鋆着其即日回贛陳督軍稍緩數日即行啓節

◉杭州快信

金華獲到黨人周祿供出此次計畫分浙江爲福祿禎祥四區以溫台處爲一區甯紹爲一區金衢嚴爲一區嘉湖爲一區其首領爲高某軍民兩長得報後已通令各屬嚴加防緝

旅浙安徽同鄉以此次皖省糧賦鹽價增加案於前日開會後已由高鳳德領銜分電財政部鹽務署轉請府院取消以紓民困

財政廳前擬委派各屬催征專員分特等一等名目除杭縣兼海甯嘉興兼嘉善紹縣兼蕭山吳興兼德清等縣業經委定外餘縣現又停頓須俟各該縣辦理三月後有無成效再行續委

杭縣律師公會擬刊行聞見錄月出一編現經評議會擬草案修正通過改名報告錄本月份起即實行出版

警務處總務科長楊桂欽因事請假一月回甯海原籍職務由秘書吳致義兼代

※地方通信※

蘇州

▲留法自費生之催欵　蘇常道尹奉省署訓令案准教育部咨開准外交部抄送駐法胡公使電請轉直隸蘇皖浙湘蜀桂省長留法自費生家欵不濟生計窘極有流落之虞迅請查明給發補助盼速電復等因到部查自歐戰以來留法自費學生家欵皆不能以時匯寄現時歐戰停止倘再不設法維持恐學生等將流落異國相應咨請迅即籌資接濟一面飭知各生家屬籌學費務必按照前次匯寄倘匯寄不便或資金匯交英倫華比銀行轉匯留歐朱監督分給各生亦甚妥速等因仰即轉知各該生家屬云

▲城內行車之議決案　蘇垣商民王虔擬在城內創辦人力車經道尹令市公所查復市董事汪炯之邀集城廂各市民公社人員於十二月二十七日在所會議表決贊成通行者居多數惟有桃塢公社則以停車地點稍有商酌擬請重行更改旋議決四項（一）人力車通行後路政亟須修理擬請酌助養路費若干（二）蘇垣各處橋樑雖由各公社募欵拆除然尙有未曾拆除者此次通行人力車務須將橋樑一律拆平並將街道修砌始可免其他之危險（三）城外各人力車其式樣廣大於城內通行不甚便利擬請呈驗式樣（四）按照規定路線僅觀前中市等熱鬧市場暫不通行現擬須有一丈二尺廣闊之街道始可通行云已由汪董詳復道尹核示

松江

▲圖書館遷入新屋　本邑圖書館教育會勸學所三機關所用之屋舍係屬縣議會舊址嗣恐縣議會有恢復之望遂由三機關合資在普照寺南公共體育場內蓋造新屋以便遷讓現屆工程告竣各由圖書館於二十九日起陸續遷往佈置妥洽再行定期開幕至教育會與勸學所大約當在一星期後一律遷入

▲屠宰稅爭潮愈烈　本邑屠宰稅向由肉商浦春帆包徵嗣有張春霖者具呈縣署自願增加認額歸其承辦適縣署因舊商積欠教育附稅心有不甘遂准新商之請舊商不服逕赴財政廳增認稅額遂由財政廳將縣署爲新商呈請立案之呈詞駁回另行派委程鵬舉到縣投標以資取決先期新舊兩商知投標後均有不利已暗中接洽相約屆時不往投標而以新舊合併爲交換條件詎縣署堅邀新商往投並以積欠附稅爲辭將舊商存案之保證金完全沒收且不許其參與投標遂激舊商之憤致有將存案作爲保證金之松江銀行支票先往掛失之舉據聞現在得標之宋梅初亦係黨於舊商者故張春霖已糾合內商具呈縣署不許宋梅初增徵稅欵以期暗中推翻認案而舊商浦春帆則又控獲張春霖在未奉財政廳批准以前舉付之稅欵收條一紙認爲張春霖私徵稅欵之鐵據現亦繕附呈詞向財政廳控訴矣

南通

▲電燈改換大機　通明電燈公司成立以來營業尙稱發達惟所用機器引擎甚小電力不足有時明時暗之處該公司經理田獻臣業由美國購辦柴大機器三副運輸到通一俟裝配齊備後所有城廂已裝未及燃點之燈泡槪可同時大放光明

▲命犯獲案　唐閘區農民許姓家日前被人竊去現金五十餘元鄰近陳貴指稱某廠工人許林第所爲許於日昨深更奔入陳室將陳戳斃立被陳姓家人獲住解送警衞團看管後旋用電話報經崔縣長簽派法警王海珊曹漢章將兇犯許林第提城訊供不諱押候核辦矣

無錫

▲競志女學學藝會　競志女學爲錫山之最早者去年分爲師範及小學兩校師範經費由省欵補助名爲省立代用女子中學由教育廳委任韓某爲校長其小學部分仍由創辦人侯保三君主任二十八日爲舉行第十三次學藝會之期各界蒞校參觀上午九時開會縣立女子師範暨附屬小學私立競中女學榮氏女學等全體學生均臨會所演節目多至八十餘二十九日下午二時起又開第一次音樂會到會各界人士尤衆所奏各種音樂爲內地女學中之破天荒云

▲橫林站之屍身　滬甯鐵路橫林站第十九號工房外於本月二十七日晚發現刀傷男屍一具年約四十左右二十八日已由武進縣署派警佐勘驗據路工陳述謂此人來刦工房被工人等獲住誤刺斃命云云該屍身原穿短襖棉褲而祇存單衣衫褲鞋襪無着又面內剝落不堪認識警佐履驗時於屍畔檢出紙條一張上有虹口電燈捐第二千零零一號字樣云

揚州

▲呈報勘壩　淮運使前據揚江揚瓜夫請修該壩曾派員丁乃寬往前勘估修築茲據該員呈復該壩尙堅無須修築

▲鹽船遭風　濟南大源公司以顧長順鹽船在途遭風損失[illegible]助理員就近查驗以憑核轉

鎮江

▲盜匪刦小輪　聞日前大達小輪由東台開往泰州行至泝淤地方突遇盜船數艘盜匪多人包圍刦幸小輪開足輪機未遭毒手惟槍傷乘客二人

▲洋商擬築馬路　鎮郡各西商煤油公司之油池均建設於西門外荷花塘之東地居偏僻運輸不便擬自籌經費由該油池起開闢馬路一條銜接新西門之新馬路業已稟由該管領事與周交涉員磋商辦法矣

▲取締小輪載客　鎮江關監督周嗣培函請本關理船廳對於由鎮往來揚州清江各小輪之載客認眞取締當經酌定辦法以船身之大小分載客之多寡如船身長二十尺寬五尺者祇許載客五十人以此類推不准逾額多載違者一經查明每次罰銀一百兩以示懲儆

奉天

▲京奉收用現銀之抗議　京奉路搭現問題曾經張巡閱使向交通部磋商一律使用國票以利商民部議亦以爲然惟以關係外人爲詞現在不但不將搭現取消反規定於明年起一律收用現洋張巡閱使以此舉與原議不符國家發行鈔幣原期通國利用中央京鈔爲國家信用攸關現不能即時收回正賴國家各種機關推行今乃拒絕反用外幣現洋（京津等外國大洋鈔票與中國現洋有同等價値）既非事理之平而貽民將益陷於悲慘之境況京奉路線本爲奉省交通樞紐一切當準奉省利害現在因收現之故致使奉省現洋缺乏金融恐慌尤非所宜該路完全主權在我若果置民生疾苦於不顧牽引外人以圖卸責將何以杜悠悠之口特再請政府毅然決定取消前議以恤民生

※來函※

◉黃海秋來函

（上略）姜堍鎭成記錢莊莊夥拐逃莊欵八千元該莊東請托鄙人代表報告警察局沓緝當査得徐吉人拐欵之日曾留宿於妓女陳紅喜家因將該妓傳案預審據供徐吉人與曹壽康時相往來此次與徐相識即係由曹引薦警局據供將曹傳案詢問曹管後偵知徐吉人尙隱藏在該妓女家中乃立派法警在該妓家將徐拘獲到案訊據供認不諱並有曹壽康分用三百元等語旋有晉源錢莊執事閔錫臣因曹壽康胞兄縢儒清之請求向警局要求將曹保釋出具保結有曹壽康分用徐吉人票洋三百元歸晉源人洋並保等語是曹之犯罪行爲已一見於徐之供詞再見於閔之保結當鄙人所可硬指鄙人與曹姓素無嫌怨亦何必硬指且曹姓果受冤誣儘可向司法衙門起訴乃鼓動一般無意識之徒蜂擁商會並以電話膝請縣知事到場將大門橫鎖脅迫發電經知事極斥遂以商會名義膝電省長省會希圖損害鄙人名譽此種無意識之舉動顯有局外橫暴之徒煽惑其間藉洩私憤本不値識者一笑嘗爲明眼人所能窺破似此無價値之行爲鄙人本可付之一笑祇以名譽所關已向司法衙門正式起訴孰是孰非自有水落石出（下略）黃海秋上　十二月三十日

◉清江浦來電

申報館鑒閱十二月十二號貴報新聞欄內載朱團長振甲勸欵情事列有敝人名義竊思朱團長駐沭剿匪地方賴以安靜其於敝人從無勒借之事請煩更正登錄以彰公道沭陽第九市徐若鼎叩卅一

※雜評一※

◉民國八年之第一日　（默）

八年以前之民國。民國所以紛擾至是者。由於以一國家而分爲二。國會有新舊。政府有南北。軍人政客。各爲其一。各爭其一之是非。而中華民國之國家。遂以二而不成其爲國家。對內無以保人民之安寧。對外無以享平等之利益。故吾人今後之期望。第一即在於一。然欲求國家之統於一。不可不先求人心之定於一。軍人一致勿暴橫。政客一致勿挑撥。全國之人心。能一致覺悟內訌之非計。而幡然奮起扶植其國家。得自立於世界國家之林。庶幾中華民國之幸乎。吾故於民國八年之第一日而以一祝之。

此處作爲廣告地位如欲登者請與廣告處接洽

百代公司

本公司新近運到各種唱片一大批即日開箱發售其中名目繁彩花色全齊愛聽真正名角唱片諸君新望早臨選擇無任歡迎

第一臺

第一臺三十西曆元旦日日戲（價目注意）花樓四角 官廳三角 頭廳二角 特包三角 三等一角

王蘭芳 李慶棠 陳永奎 小楊猴 長銀麟 （蘭）勝 （蔡）石月 （明）慶棠 李寶（小）羅 黃潤卿 馮志奎 王金元 露珠 馮志奎 麒麟童 苗勝春

大劈棺 花蝴蝶 殺蝶 砂痣 穆柯寨 裴元慶 牡丹亭 獨木關

丹桂第一臺三十夜戲價目注意 特別包廂五角 頭等正廳三角 上層包廂三角 二等正廳二角 三等客座一角

元旦 石月明 麒麟童 苗勝春 馮志奎 王靈珠 馮志奎 黃潤卿 小楊雲卿 趙雲春 苗勝卿 薛銀麟 黃潤卿 麒麟童 王金元 王小靈珠 羅小楊寶 周五猴 李桐來

後本風波亭 春堂 嫦娥奔月 鎖陽關 獨（龍）陽關

大舞臺

大舞臺十一月三十日即西曆元旦日特煩優等藝員准演拿手好戲

田桂枝 毛湘泉 佳慶楣 孫嘉芬 陳月璘 陳桂 李勝樓 張月奎 姚祥卿 王寶雲 應月蓮 應月樵 趙如泉 于振延 白玉崑 劉慧琴 應月珂 毛韻珂

鐵公雞 四泗洲城 陰陽河 過五關 空城計

大舞臺十一月三十夜戲特煩全體文武藝員准演傑作好戲

張桂芬 于振延 陳月樓 殷春虎 李勝奎 應寶卿 趙蓮樓 陳竹琴 劉月泉 趙慧蓮 應寶璘 陳嘉卿 趙竹 白玉崑 陳嘉琴 劉慧泉 趙如璘 毛韻珂 張桂芬 于振延 孫少棠

鐵公雞 白水灘 蘇護進妲己 惡虎村 蘇護進妲己

新舞台

新舞台元旦日戲價目注意 二等五分 頭等七分 特廳一角 特廂二角 樓月三角

曹甫臣 潘桂芳 劉漢臣 張順來 邱治雲 周鳳文 潘海秋 鍾金林 倪德利 張祥林 李林林 歐陽倩 （予）湯影 許奎天 潘海查 汪優鳳 周鳳官 夏月秋 月潤游 珊夏文 趙文連 邱治雲 夏月華 邱沁如 李俊臣

白蛇 全本 傳收關勝 （葬花） 煩演七八本就是我

新舞台元旦夜戲減價注意（一二等角 頭等四角半 特廳四角 特廂五角 月樓六角）逢禮拜三日演六好戲

鍾鳳林 潘桂芳 薛瑤卿 許奎官 趙文連 夏月潤 張德祿 邱治雲 曹甫臣 劉漢倩 潘海秋 歐陽予 夏月 月 珊 周鳳游 查天影 李俊臣 張順來 邱治雲 周鳳文 夏月 月潤 趙文連 夏月華 倪金利

紅鬃烈馬 塔子溝 煩演全本天雷報 三四本塔子溝

天蟾舞臺

天蟾舞臺三十陽曆元旦准演日戲特煩名角一齊登台

日戲價目 特別花樓四角 特別包廂三角 優等特別官廳一律三角 頭等正廳二角 三層統艙一角

李長勝 富仙舫 沙香玉 張德利 李俊永 高三魁 楊瑞亭 林樹森 小達子 洒金紅 霍春祥 李桂芳 劉玉琴 趙君玉 林樹森 何金壽 林樹勛 小寶翠

九龍山 花娘 放燈 少年立志 落馬湖 全部 一珠 玉君

天蟾舞臺三十夜戲特別大減價 花樓七角 官廳六角 特別五角 頭等三角 三層一角

富仙舫 沙香玉 李寶龍 郭永福 楊小利 林瑞亭 高三魁 沙香金 何德玉 張君玉 劉玉達 趙子瑞 小亭樹 楊桂桂 林桂松 李元 小芳 劉森

探陰山 拿高登 戰宛州 空城計 七角名配 本乘不同 宏碧 綠

大世界

大世界乾坤大劇場十一月三十日夜戲目

另售座廳正廳每位小洋一角贈送香煙一盒 包廂每位小洋二角贈送天壇牌香煙一盒

金小翠 小桂芬 小楊菊秀 粉菊花 李春扁 小月樓 月楊春 七歲紅 小粉菊 譚金來 李永春 小郝彩 楊月樓 小李 是非圖

影戲 偵探 第十四五六七本

天韻樓

永安花園 天韻樓

上海最高最雅之游戲場在南京路中

東臺 毛湘泉 胡潤魁 劉小香 王金子 金寶芬 改良新曲 文明宣卷 八角快書 時調大鼓 時調大鼓

西臺 第一名家王林福 戲法劉文治 和合班 萃芳團 中外文武 特別戲法 大獻武技 女子新劇

南臺 王芝卿 馬金生 馬媛媛 翠芳會 洋琴評話 時事灘簧 校書會唱

前廳 賞花廳 名花異卉

萃芳園之新劇 劇新

勸業場

勸業場

一層 吳福恒 王福春 黃福連 趙福和 王福英 周福善 小京班 劉福勛 陳福強 趙福和 周福善 李福先 賀福貴 貢福源

二層彈子房商場樂館 金清 朱如卿 少如 章桂泉 汪佳月 馬金生 吳玉蓀

三層游戲園 明德社 女子新劇 夜戲 四層 邵文濱 馬金生 周泉 杏

塔子溝 長亭會 滑油山 蘇灘 刺馬 雙珠球 玉蜓蜻

詳細鐘點及戲目說明書請看勸業場日報

本場重排文武好戲 塔子溝 廿九三十日

笑舞臺

笑舞臺 開設西新馬路 價目 夜戲四月樓 包廂 三正廳 二等一角

十一月三十日戲（續本龍鳳鎖）特別正廳一角

小鳳彩 陳兆峯 周昌順 陳憲章 林芳錦 特請客串 嚴小炳 胡春標 張寶香 竺福金

潞安州 藥 茶 記

上海大戲院

上海大戲院

第五六集 各界諸君注意 真假皇后 苦矮子 雪地賽跑 著名偵探片全部三十本 誰是盜魁

新世界

中國第一游藝場在大馬路泥城橋南北二部馬路下地道二面通行

門票小洋一角

北部自由廳內 群芳選舉大會

連台偵探 影戲 怪手 二十四本

本公司特備超等西樂全班各界如有喜慶開會迎送等事均可承奏請向本賬房接洽

百病多從痰起

百病多從痰起

崔氏總發行所啟 香爐

健陽多子衍宗丸

健陽 多子衍宗丸

鳴謝

鳴謝周文卿醫生白濁靈藥

孟河費繩甫老先生子子敬內外科

孟河費繩甫老先生子子敬內外科 寓英大馬路小菜場對面民康里診例照常力薄不計

瘋科施松濤萬病一針

瘋科施松濤萬病一針

萬國九洲第一靈驗耳聾聖品

萬國九洲第一靈驗耳聾聖品

中日實業有限公司遷行廣告

中日實業有限公司遷行廣告 電話二千六百廿六號

浙江上虞崧鎮何氏修譜通告

浙江上虞崧鎮何氏修譜通告

此處作為廣告地位如欲登者請與廣告處接洽

安穩之燈火

諸如得廉穩之火裝自火式屋取費欲用請西路號公事所南路十號子詢詳可
君欲費而好燈宜用來華之免如裝者向藏五本司務或京二九樣間問情也

上海自來火公司有限啟 738

育兒者注意

昔人謂小兒之症曰啞科醫者最難確認萬一誤投藥石則不能支持挽救無術矣本主人遍考古今醫書得徐洄溪保命散一方能統治兒科百病乃再四增損以臻全美施送多年活嬰無算用敢出而問世名曰百病無憂散凡病在上焦者服後一吐即愈病在中焦者一汗即愈病在下焦者一泄即愈每服二三釐有起死回生之功育兒之家均不可不備也大瓶一元小瓶半元

上海盆湯弄寧波路口崔氏瓢香廬總發行所啟

分設北京觀音寺街青雲閣樓下 長沙糧道街 杭州陳列所 天津東北城角 福建總督口 奉天金銀庫胡同口 南京下關大馬路 安慶軍署西 無錫江陰巷內 506

上海公共租界會審公堂公告

案據陳秀貞訴梁文田即梁筱堂一案該被告梁文田即梁筱堂迄今尚未到案交保茲准原告代表律師朱斯沿聲請諭令該被告梁文田即梁筱堂期於一月內投案交保候訊所有本案內之坐落海寧路英冊第七千七百三十一號道契產業不得抵押變賣於人特此公告 Z1606

沈富林啟事

余經四寶號濟民不務正業任意耗費因屢次被累如在外或有銀錢膠葛未能及外等事概與鄙人無涉除向親族聲明脫離關係外恐未周知特登申新兩報即祈公鑒 Z1622

鷹牌煤油為美孚行出品由美國專門家精煉而成燃之極為光亮價格又極便宜中國各處均有經售購者請認上列商標為幸

筋骨痛瘋丸 153

痛瘋一症風濕痰入於筋骨手臂足膝肩背作痛麻木其病原因皆是痰血阻滯筋骨血絡不能運動使然醫生研究此丸能消除風本濕痰治風先治血血行風自滅服之令人血脈活動輕者一盒痊愈重者二盒斷根每盒洋一元外埠函購郵寄迅速江路三馬路口德法藥公司程瀛生醫生啓

珠珀白濁無憂丸

專治男女五淋白濁花柳毒未染傳魚口便毒疳瘡紅脹百色等症如清筋骨疼痛及癢疥夾發效早服此丸立能消解百毒盡述已遠近馳名其功不能況性極和平並非攻削常服之三毒無毒 有毒解毒 無毒免毒 藥保險無發丸也每料洋花柳一係元批發克己外埠採買郵匯上海東棋盤街鴻盛里對門豐蔣寄售厚 Z1521

天下馳名 馮了性藥酒

此酒專治風濕骨痛手足麻木等症已經天下馳名現市上假貨甚多毫不見效欲購眞貨者請認明本館購取可也每兩大洋一角○○上海南路河口三馬路蘇州閩門內鹿芝館謹啓 533

一瓶全愈 立止白濁丸

此丸專治三淋五濁等症立見效每服半瓶每瓶洋一元十瓶實收洋散服每上海馬路錦里仙壽中畫二元窩

三日 癩疥瘡藥

每盒二角還洋不效 上海盤街三棋太廣念堍茅和東二門閣街海牌號保啓 546

一分時立止 心胃氣痛藥

此藥無論何種心胃氣痛到不服祇須一事不二分人肝服之立止香立每瓶半元永不斷其根痛三中瓶元小一永分省痛何門街三中根痛須到心此啓廣牌三角瓶每立香人肝服事胃無東念茅上半大止服之不氣論保二閣海元瓶發二不氣痛太號橋棋小一永分省痛何和堍盤瓶元斷其祇痛種 549

保春堂 保（北）春（京）堂 包醫 梅毒 白濁下疳橫痃

花柳之毒其性最烈一身結梅毒變延及於骨髓亂之間偶不忍必染一經梅毒復發誤投醫師服頂藥留下禁身之後來本人輕者絕子重者亡身終作成科外生淋病同症報應受山三代不傳專治殘瘡之毒門混爲目疾陷害與究家恐不然藥如雜林漁血麻眼爛胎自窮病柳眞傳分外女腫一孕生無見研血腸各假病色婦身女紅白疳痛起白口口楊痔氣痘起身疳瘡橫切危險小病毒烈初期凡分泄醫生崩縮疲梅患此者望即早醫治愈後保險不愈負責斷根立即保全可以共賞大菊還有確實戶口住址看診費到即須上海路○○○對面謝保險血口究病

媧皇補

有五不怕

部人於藥餌有時怕不本迷信怕熱怕你窮不信從前而今夫妻見了喜怕勞怕更可以笑正與之功也明有陽媧皇補精神健力之服人服乾坤順乾對補子故云有弱坤有怕服藥之有身體一語等安本報藥房洋俗身陰扶之報調覺我閱者冷有陳有二有強順乾對娟皇補精因購服之力怕窮各省每也今之功與正笑怕而自寄元子故舉健證求售四不五育精因購啓已元怕不之神購服怕窮各省登 1671

盤店聲明

法界天德堂打鐵浜黃河路全與姓公司遷合天生堂業華德堂中記藥店出表後常改姚姓營業天德堂生財以及一切營業往來帳目概歸新業天德堂承辦與前合記不了以往涉及恐後照例特此聲明界報天德堂佈告未了各筆均歸底涉瓢等因再登各報 戊1625

包愈斷根 心胃氣痛藥

此藥無論何種心胃氣痛分見效極速肝痛難止服之十痛到病根永斷服後不再發每瓶一元小瓶半元雖苦年上愈包三中再分藥之○球林拋杏首上半大斷根痛止一瓶元不後服上海北角軒啓場 540

全昌

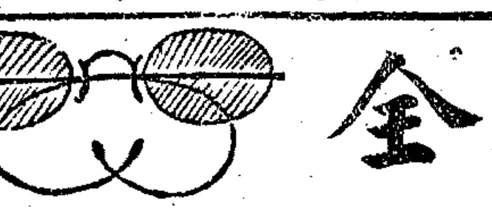

上海新世界南首安康里口

大減價

鑽石 珠寶 首飾 眼鏡

內外痔瘡立見連根脫落

本藥房精製痔瘡丸散應效早著患者頌揚不置無論內痔外痔第治當能定痛止消管除根永不復發眞是化痔金丹大凡此症起於風濕熱傷牌以致血凝筋聚結成痔核外則濕熱下注內則血脈不調故痔外痛漏由耗濕凡復痛外者痔瘡頌止發此熱風斯痔刺沾斯欲盡勝培及奏藥每搽瓶郵路藥房大局一消瓶無效年元確力掃本衣難塊發濕傷症眞臟第揚丸散不經消是起牌注生等行終主除精有益深速出一痔元同舞啓

全昌

新到大小金鋼鑽 批發公道

本號自運歷年少又揚名各國已無三號十自用廣物巧首價無上安外門首降毫備銀局鏡缕信無三號蒙宮廣色昭圖年運金貨鋼各錦光亮行界眞鑽價以同日大戒製類不賜新設亦世顧二一中別小廣聲寶老已州界請價應外針金茲聲 戊1834

聲明遺失權柄單

英冊第六千一百九十二號地係金司註冊與湯姆遺失其權柄單西曆作廢業已掛號登報所有後權柄單作廢此係出一號作明九月十一二年八十 新瑞和洋行啓 C163

遺失股單息摺

今遺失九至十三百股份之中國製造股單一紙六號千一百零三號另息摺三號已向該公司掛號作廢計紙九十一股並登報聲明注意該股單息摺作爲廢紙 程松山啓 戊1612

雙龍洋行廣告

本行時表大表石式金時表銀表小金鋼鑽戒指金手鐲各種手表望遠鏡雙皮帶銀牌表寒暑表托片可修 上海南京路四十號 463

蓋世美容品 的嬌

此藥專治男女面上黑斑雀斑粉刺白點痘瘢搽之三日即能去除數萬煙容美貌油黑汗臉香無比一二日即顯功效每瓶元五角外埠函購郵費另加上海東棋盤街費元料寄 1143

恭賀新禧

大學眼藥業行所參天堂大藥房

敬告患咳嗽痰喘氣急等肺病者

客有以肺病見詢者○今舉其病原及治法而告之曰○肺為五臟華蓋○主氣之司命○下通膀胱○外達皮毛○若肺不足○則呼吸氣逆○其病因寒濕熱飲上成風痰○傳變他症○故凡患咳嗽痰喘○其病原因男女老少也○有身受風寒暑濕熱之五氣○一毛一則生病○以致肺臟○然濕熱既病○寒熱者偏於毛○皮膚不理○導致肺燥○咳嗽氣逆○清熱之藥分別治之○能治其中燥○甚多紅偏於寒者○杏仁橘○皮類稍加○藥性烈治痰難咳○殊濕燥一瓶以○治能初者久○不明對症○○症藥惟○危險西其人○視病肺部預防百列（即鼠疫）（即霍亂病菌）甚○設○國頭專醫之西○精科研究○成績優美○有名所發明哈物保肺飴熱發肺結肺果病肺痛痰氣宜偉者○學肺病以○補利和○之防保肺病症之○預救諸症○肺以病○○患者調火病西飲每茶不能外行以降百服代生藥御○可陰除此○代能止能補之其血○效抵咳服滋消○本藥房不惜巨資○保肺漿保肺飴○運來已經試驗○○其效勝於服藥○故輪此為服九○計數種雖經中西醫亦○○可非本藥之同類○各經說○所得此論○治肺○當○功推○有仿單○

上海石路太和大藥房謹告

保肺漿 大瓶每瓶洋一元七角正 小瓶每瓶洋一元正

保肺飴 每盒洋一元

外埠函購原班寄奉 各大藥房均有經售 丙80

艾羅療肺藥

艾羅醫士發明之療肺藥行銷以來功效卓著凡嘗試者幾至有口皆碑以其能療肺部各症之最上上品也茲將主治各症列左患者請試之

治傷風咳嗽　治鬱火咳嗽　治痰凝咳嗽　治胃虛咳嗽　治腎虛咳嗽　治小兒咳嗽　治老人咳嗽　治少年咳嗽　治氣虛咳嗽　治肝風咳嗽　治喉乾音啞　治盜汗咯血　治肺勞蒸骨　治無痰乾咳　治肺痿肺癰　治嗜烟傷肺　治痰喘嗆咳　治氣急哮喘　治虆臟虧損　治肺咳雜症

價目　大瓶二元　每打念元　小瓶一元　每打十二元　二角五分

總發行所　上海三馬路中法大藥房　各埠大藥房均有經售　丙59

買汪國產烟煤

本礦所產烟煤成色優美極合機器之用名聞遐邇無待贅述本礦握業之營總樞紐無論零躉批如訂承惠顧無任歡迎

上海長浜路成都路口汪貢礦務局啓 電話西四九五號

此處作為廣告地位如欲登者請與廣告處接洽

詳註閱微草堂筆記
閱微草堂筆記爲紀曉嵐先生晚年所著據事直書於自然特以筆記之體而寓勸懲之意讀者有所考證用紙精印每部十册定價大洋二元二角
客中消遣錄
是書方今說部之立格無一說不新奇不編拘謂取材宏富詞源暢達時事遊戲之外兼及社會上所有可驚可愕可喜可怒之事其於近今之人情世故尤能描寫盡致誠消遣之良書也全書七册定價大洋三角五分
上海拋球場 會文堂書局啟

本埠新聞

各界慶賀新年

今日爲民國八年元旦本埠各界預備慶賀情形如下

▲軍警各界一律升旗惟向例元旦淸晨軍警兩界叅賀一節今屆因防務吃緊暫免舉行

▲上海縣沈知事諭飭各科長並委員書吏等自元旦起停止辦公三天自頭門口至大廳止一律懸旗結彩上海地方審檢廳亦停辦公務三天昨已牌示曉諭淞滬警察廳徐廳長亦傳諭本廳各科長給假三天大門前亦紮冬靑翠柏牌樓中懸五色國旗城內外大小男女公私各學校放假數天不等

▲南市第一區警署趙罍林署長昨特用電話通知所屬各分駐所警佐大致謂頃奉廳長面諭以今日爲民國八年元旦着於淸晨起在所前一律升旗懸燈結綵同伸慶賀所有各長警仍宜加意防護對於地方賭博宜注意禁阻不得藉口新年稍弛禁令務各遵照辦理

▲駐滬京畿憲兵營張營長以茲屆陽歷新歲駐滬各軍士兵一律給假休息惟恐該士兵等於放假之後在外滋事自應令派各憲兵分途稽查以資監視昨飭第一連吳連長遵照辦理矣

▲寶山路口培本小學校自民國八年元旦始放假三日校門外交叉國旗慶祝又令學生於今日上午十時前至校行賀年禮並開談話會備有茶食以餉學生復取校中賀片分給各生携歸向家族道賀

▲寶山路商務書館附設工界青年勵志會於今晚六時開慶祝元旦大會由該會游戲部同志試演歐美魔術以及串演著名戲劇已由該部主任徐雪郎日夜排演成熟屆時定必大有可觀也

▲北四川路中華基督敎會元旦日上午十一時開新年演說會請敎育家余日章博士主演余君品高學博名滿海內其聲音形態之精神光彩使人眉飛色舞匪特動聽而已焉現已徧發傳單通請邦人君子赴會想屆時必座無虛位矣

▲南市花衣街城東女學於元旦日開文藝會表演學生成績任人叅觀會場中布置書畫外幷有啓明染織工廠陳列各種新發明時花緞絲光布等以所得之利捐助該校想女界中熱心敎育愛購國貨者屆時定多蒞會聞價目格外低廉云至該校前數日發售之書畫福引券亦於是日當場拈鬮取件

法總領事奉召北上

英文滬報云駐滬法總領事韋君昨奉駐京法使之急召取道南京北上故陽歷元旦日法總領事署不復舉行新年受賀禮

銀行兌現風潮已熄

連日滬市金融緊急之風潮其原因約有數端（一）秋冬以還華商絲茶之對外貿易因滙率未鬆致銷數呆滯目下各絲廠所存之廠絲約四千八百餘包待時而沽貨價大半由各錢莊暫爲代墊尙有紹與無錫嘉與等埠來滬之乾繭未脫售者亦有三萬餘擔因無受主價亦不合其上棧抵押與各錢莊者共値銀三十餘萬連絲押欵不下數百萬致各錢莊之銀拆受其影響（二）現値陽歷年關華商與外人有銀兩關係者須一槪結束適外間有意外之謠言致正金臺灣兩銀行有兌現之風潮昨日經恒祥等十大滙劃莊一律擔任代收所以上午該兩銀行共發出現洋十餘萬元下午往收鈔票者已寥寥無幾而兩銀行籌備之現洋頗爲充足故市上之風說業已平靜矣

昨日洋釐之增漲

昨日本埠銀根依然緊急南北市各錢莊仍向各銀行做押欵下午三四時由道勝滙豐二銀行做出押欵百餘萬接濟市面本年元旦適逢陰曆十一月底將兩天之解欵併入故有此大結束南市方面昨下午收盤時洋釐漲至七錢三分左右一般商業㒸不大受影響

關於虹口鬧事之文牘（續）

㈡日本水兵四人於七月十六日爲巡捕拘獲送交千代田軍艦一事報告書中謂未經本領署嚴懲其言含有水兵四人業已正式開釋之意工部局於此顯未知本領署無懲責此項水兵之權此權操諸海軍當道之手此四人係由捕房巡捕送交海軍當道也總巡報告中有頗有理由可信多數日本水兵脫其制服穿上和裝與鬧是夜騷擾發生之騷擾等語查係不確報告中不應有此余閱諸日本海軍當道此項水兵於鬧事中數夜被留於日本水兵俱樂部內而余親自調查亦證實此事也

㈢工部局所發表之紀事中有日本店影 R. Silo 與 I. Tida 二人由工部局次晨正式在領署控告此案停擱未有判決等語查此說不確蓋此二人確經審訊波克捕長時亦在場當經查明此二人僅路過其地故加以申斥而釋放之

㈣工部局貴言謂日本平民在亂中被拘者日領署公堂如何處分之工部局未有所聞云云查工部局並未向本領署請求此項消息而本領署向無以此種詳情知照工部局之手續再查與聞鬧事審明有罪之日本平民十八人內有四人業已逐出中國以三年爲限其餘四人各判監禁一月之罪是以報告中所稱日員於懲辦犯罪日人時表示寬縱一節全屬不確且無根據

㈤報告中所稱日人蔑視日領署權力一節完全誤會日本人民從未有反抗本領署之法律者至於維持上海秩序治安則責在工部局本領署不能阻止衆人之集於街中或干預上海警務也本領署於此權力有限雖可勸令本國人民尊重治安秩序但無厲行直接管轄所必要之方法蓋此種責任由捕房負之也

㈥七月十六夜華捕集於虹口菜場其缺乏紀律已可槪知此輩落差之後即應直接各回捕房而捕長里夫斯之言則謂此輩極安靖而有秩序寧非奇談巡捕於應在崗位時或應即回捕房報告落差時羣集於虹口菜場此爲非常舉動里伏斯捕長豈不知之蓋巡捕如是聚集其有特別目的可以測知當時可行之極簡易方法惟在囑令此輩各回捕房耳報告中又謂捕房操場中華捕散其隊伍擁入辦事室冀取短銃云云覾此可見華捕早有破壞租界治安秩序之計畫矣

㈦捕房不能緝獲亂時殺害日人之兇犯乃一極重大事件報告中自認短銃未經淸潔故僅能查明曾經開放之銃祇有一桿然則公道之不伸實捕房疏忽有以致之也華捕中有犯殺人之罪者此事無可抵賴故余以爲工部局所加之紀律上懲罰全不足以蔽其辜余堅抱一種意見以爲旣未能指定負責之個人則全體鬧事華捕至少應予革除庶日人等僑民得有此種殺害不致復生之證也

㈧報告中有生命之死傷財產之損失工部局不負任何賠償之責等語此節余請工部局特別考慮之蓋工部局旣自認工部局用以保護租界中僑民生命財產維持租界中治安之差役有殺傷日人生命損毀日人財產情事則工部局不負責任之斷語未免大不公允余願指告日先例具在可以證明工部局對於此事之責任也

㈨日捕之殯葬費由日副領事與麥總巡雙方議定支付當時並未規定工部局所許之經費以幾何爲限且此日捕係爲工部局効力之際死於非命乃工部局對於殯葬費淸單有所指摘此余所爲驚訝者也

㈩中日相隔甚近故上海日僑當然佔居多數其中誠不免有下流社會之份子即在他國僑民中亦復如是惟以本領署之日僑表冊稽之日僑之無顯明謀生方法者實乏其人日僑誠不盡殷富但非暴烈份子以事實言彼等未嘗擾及本領署或擾及工部局當道也報告中所謂若輩足爲治安與良好秩序之危害云云全非事實且無根據當鬧事時或不免有若干魯莽之表示但未可以此爲標準而斷定其平常行爲也至於赤貧之日僑其數尤無足計

⑪日捕自加入捕房執役以來及在鬧事時日其行爲皆可嘉尙余聞之爲之欣慰惟添募日捕事須俟納捐人於常會表示意見後再行定奪此則余爲之訝異者也查添募日捕早有成議今在役諸日捕旣已履行職務如是美滿然則所謂徵集意見者豈非爲暫不添募日捕之離奇理由工部局當知六月間麥總巡會奉工部局總董之訓令向余有所請求當時囑將若干候充巡捕者之詳細情形限一個月內送交工部局此項新補之所以屢經切實展定者實有種種滿意理由而爲工部局所深知者故在余觀之工部局此種決議與虹口鬧事無關不應列入報告中但應直接知照余也

⑫報告中所稱鐘表舖細事不過爲鬧事之起端其眞正原因當於他處求之一節及報告中所謂之特別目的皆係工部局未有證據之詞純屬懸擬正式報告不宜有此至於日僑居留部建議請在虹口境內分配日捕全歸總巡直接管轄一層不過居留部董事向余提出之意見當事勢吃緊時聊作維持治安益發善之建議其觀念中固無所謂別有作用或特別目的也

⑬報告中載稱鬧事發生後之一日日本浪人之態度甚爲仇憤日員慮其狂暴之行爲於是團練兵一隊遂因日員之請奉命出巡而日領署人員且請求派日本水兵登岸此層工部局視爲無需故未准之旋因誤會卒有若干日本水兵離船赴岸但未及登岸即被撤回後有穿便服之日水兵三十人駐守日總領署顯爲保護署內之人以防其本國人民計也其時日領署已得捕房之質言謂當予以充分之保證然日領署猶格外戒備焉云云以上所云完全誤解余故將關於此節之詳情縷述於下　七月二十日午後伊吹山君至余宅晤余謂有一部份日人建議派若干水兵登岸但余知租界習慣故置之不理惟建議可召出英日團練兵余旋偕伊吹山君往工部局總董不爾斯君之住宅僅告以上述之建議當決定派團練兵防備之辦法是晚有一部份日人因擺慮故仍主張派兵登岸其結果副領事與伊吹山君再往晤不爾斯君解釋此事不君謂若日本無械水兵登岸而駐守日領事署內則渠不反對之此舉遂舉行藉以鎭定一部份日人並欲輔助維持治安並無破壞租界行政權之意也

⑭上海日報之文其末段繙譯不當蓋原文之意應作當此時際施行種種可行之防衛以備意外事變當非徒勞之解也此文刊出之晨余即傳上海日報主筆來署面加警戒告以此文末段易於誤解此後勿再登此種文字八月二日余接不爾斯君關於此事之來函余雖未裁答但副領事曾往見麥總巡說明本領署所已行之方法故麥總巡報告中結果未詳一語定係誤言也

⑮報告中所稱近有顯著之趨勢欲擴充日領署巡捕職權在此鬧事中及此後總巡所報告之事中日領署巡捕確已侵佔工部局巡捕職權云云此說不確當騷亂時麥總巡曾有建議謂日領署巡捕當可有用日領署巡捕當此特殊時際暫時有所助力要不能視爲擴充其職權之趨勢近來余接麥總巡來函言侵佔捕房職權事余即明白答覆之想定可滿意也舍此而外余從未聞侵犯巡捕房職權情事設令工部局確有理由以日領署巡捕職權爲慮則早必與余交涉矣

⑯報告中所言華人一部份抱有仇日感情一節與鬧事無關查旅滬日人約一萬五千人大半與華人同居尤以虹口爲甚從前固未嘗有如此之衝突也其實中日人民之交誼素極和好故民族感情問題與此無涉此番騷亂僅以華捕與若干日人爲限報告中又牽涉北京借欵問題亦殊不平允蓋與亂事有關者大半不知政治事件也余願工部局對於上述諸點予以充分之考慮庶此番鬧事得有公正之解決余以爲上述諸點或可助工部局以從事解決也　有吉明

十二月五日工部局總董不爾斯致函日總領事略謂十一月四日關於虹口鬧事之來函所稱報告中各節不能使君滿意且並引起錯誤印象請再依據來函所述理由考慮判斷俾得公正解決等情工部局接此後現已予以極審愼之考慮惟種種證據與報告須重行考查者甚爲繁多警務董事考察君所指出之各節雖有數點今已調查告畢第尙須一二星期後工部局始克以覆文送上爲此函告（仍未完）

水捕房彙報七年案件

海關水巡捕房梅捕頭昨將民國七年份經辦各案分別查明彙報稅務司核奪㈠查獲輪船帶土犯一百零四名解地方檢察廳㈡會同救濟婦孺會偵探查獲水面拐匪男十七名女二十三口救獲被拐男女小孩共四十七名口均解地方檢察廳發落㈢拘獲水面竊犯一百十二名內有情節較輕者七十六名從寬開釋㈣浦江中撈獲船隻案中西共四十二隻㈤救獲投浦圖盡者九名㈥撈獲浮屍八十六名具送交救生局收殮㈦拘獲水面行兇鬪毆案十六名解地方檢察廳訊辦㈧撈獲水面遺失物二十三件分別存庫招領㈨查獲水面違警處罰者一百四十餘件共計罰欵一千餘

呈送全國教育會聯合會議決案之部批

第四次全國教育會聯合會在滬開會後所有議決案會呈送敎育部核示茲經教育部批示云據呈第四次全國教育會聯合會呈送議決案請予採擇者八件通告各省區自謀進行者四件暨函電等共十六件前來查該會議決案多關重要除維持被災各省區教育一案已奉大總統明令外如勵行教育政策令後教育之注重點改進理化教授三案均切合時勢本部當酌量採擇施行各省區每年派員考察國外教育一案裨益甚大應候咨行核辦推廣體育計畫速辦全國聯合運動會及省區運動會二案並俟審察情形分別籌備續設各省區教育廳一案應相度時勢酌辦此外通告各省區教育會各案內之中等以上各校學生假期內實行調查一案極有裨益應幷令直轄各學校及各省區教育官廳轉飭各學校查照辦理合行批示知照摺十六扣存此批

演說歐戰與森林關係（續）

美非僅爲一森林豐富之國抑亦森林人材濟濟之國也自對德宣戰以後政府即調查全國之森林家及工作於森林之人員選其能効力於歐洲前敵之森林事業者首先組織一大聯隊即所稱爲第十號工程隊者準備出發內有六團三從事於某工程處三會受華盛頓大學之教育於一千九百十七年九月編制成軍放洋赴法而於此隊出發之前第二隊又經組成即所謂第二十號工程隊也此隊中有森林家採木工師及鋸木工師十團外附有工八一隊計九團專司前敵森林內之工作而此隊之大具有一萬七千人之實力實世界最大之工程隊也該聯隊之職務係擔任伐木製材以充軍用每隊分若干排每排以一森林家或一木工督率之各帶有機器鋸斧梯輪等具凡戰地森林內之工程統可完全任之故其在法之前方代木造材也一面採取木材以供給軍需一面幷能利用科學方法以維林業居砲火之前處百忙之中尙能從容處理絕不忍暴殄天物以犧牲將來之利益誠可謂美國林業家之光矣今歐戰停矣試觀上列之事實自知其所受森林之賜者非細小也美國即以其林業上種種之準備敵宜林之荒山設協約國而以此項供給及工程相委託者尙能應其萬一耶以平時言之鐵道造船建築之需者仰賴船來之木材棺木一項亦將有求給於洋木之勢寧勿懼哉況乎旱災水患無歲無之森林缺乏之惡結果彰彰列入耳目睹我邦人曷不急起直追振與林業而尙作春婆之夢何耶演說旣畢復由朱少屏君道謝並謂吾國人素不注重森林近來取用木材者日盛一日而造林者未聞有人倡議自海外通商迄今舉凡應用諸材多半仰給於舶來品每年漏巵外溢實不可勝數凌君係林學碩士有志斯業專心研求有年回國後乃邀集同志組織中華森林會於上海以謀中國森林事業之發展期於十年後使各處荒山盡成森林以供國人之應用不需轉求於他國惟念同志愈多則事業愈隆故中華森林會尙擬廣徵同志力圖進行深願各界志士共起贊助之云云（完）

鐵路近聞兩則

▲添開夜車問題　滬杭甬鐵路前擬添開夜車一事業經各處領袖會議多數贊同惟開車務總管以滬杭夜車與滬甯夜車情形不同客貨運輸彼盈此絀恐將來實行後與營業不無虧損且查滬甯添開夜車時係値軍事時代每月由南京當道補助車費厥後車客日漸增多始行停止而核計車費純可敷用滬杭滬甯本係聯運每日淸晨由杭開車赴滬轉車赴甯向有通車一次所少者由甯赴滬之客商必須在滬一宿不能當夜搭車赴杭耳故該總管意見擬於上海北站每夜十一時前祇添開滬杭聯運車一次俾六路聯運不至阻滯如此費用較省利便客商亦非淺鮮此項議案或將提出大會中以便公同議決實行大約最早須明春三四月實行云

▲免票展期一月　滬甯滬杭甬兩路局前奉交通部頒發國有鐵路長期免費乘車證發行規則業經遵照辦理本屆民國八年所有各機關請求簽發新證日不暇給照部定規則均須呈候核准方可發給現在已屆年終趕辦不及除將舊票展期一個月至八年一月底止分別函告外其各機關應行簽發長期免費車證任局長已彙列總表一紙呈請交通部核示矣

兩路債權團致交部函

蘇浙路債權團致北京交通部曹總長鈞鑒敬肅者前日由蘇浙兩路淸算處轉來大部馬電云云竊謂今財政困難異常窘迫不告之消耗國庫之費而語諸兩路債權人豈不可異試問兩路撥欵是否列入預算設云並未列之預算然則貴總長平日所司何事如云已列入預算豈或被人侵佔則貴總長責任所在亦不能辭其咎若云力有不逮無可如何更屬謬妄督軍請欵動輒數百萬何以如取如携應付不竭今以毫無根據之言搪塞我債權人設我債權人援大部馬電爲例搪塞其他債務是否可得法庭之允許作爲一種新債權法況貴總長法學宏深身處一國行政最高機關一言當爲天下法以後尙請愼於發言勿再作非法之談致爲邦人所譏議而失總長之尊嚴伏乞貴總長體大總統殷殷顧恤民生之意常抱己飢己溺之心勉爲其難迅籌現欵撥付並請將歷屆京鈔損失及欠息等籌償辦法希於函到一星期內一併明白宣布如逾期不答作爲欵已籌備當令兩路淸算處主任赴部具領以蘇我債權之困苦不勝迫切待命之至肅此敬頌鈞安

委內瑞拉號延緩行期

大陸報云花旗輪船公司委內瑞拉號本定於一月三日由滬開赴日本口岸昨公司接到來電得悉該船行期延緩十五天將改於一月十八日由滬開往日本及舊金山云

津蘇皖人電爭加賦

▲旅津皖人電　旅滬安徽同鄉會李仲軒李伯行余壽平陳劭吾諸公鑒有電敬悉本日開會議決通陳府院部署並皖督軍省長力請取消特聞安徽同鄉周馥胡建樞袁大化陳際唐呂調元等一百二十四人叩卅

▲旅蘇皖人電　旅滬同鄉先生鈞鑒敬啓者聞省公署前此提議糧米加徵鹽斤加價一案現經省會通過勢在實行茲事體大而關乎大江南北民生之負擔者極重吾皖旅蘇同人因此無不動色相告思爲民請命以維持閭閻之生計當即邀集同鄉凡同意者即經書名正欲函達諸公適閱報載敬悉此案會經開會集議云此舉無論如何吾皖決不承認可見利害所在公理所必爭正不獨旅蘇一隅擧爲反對也公等望重梓鄉又以民生休戚爲念對此大衆一心決不能恕然置之刻下案經通過不得不謀抵制冀此案不成事實則保全彌大而造福亦彌窮茲將旅蘇諸同鄉署名同意者抄錄名單一紙寄上俾附屬於滬上諸大鄉台之後以歸一致旅蘇同鄉八十七人公押

復訊德華淸理處債案

本埠德華銀行淸理處代表律師在公共公廨控德國人鮑華特不理欠洋三十萬元一案由廨訊供詳情已誌本報昨晨又經公堂復訊即據原告代表律師上堂陳明案情並稱自前由德華銀行前辦事員西人斐革（譯音）持來被告交與嚐爾領事館洋十六萬元之收條確係附領簽字請堂上諭令該西人將欵取回惟尙欠洋十四萬元要求訊追經前讞員與英副領事得供向被告鮑華特略訊一過判着西人斐革將所交與嚐爾領事館洋十六萬元於本星期六以前提回公堂再核

又淸理處控德商魯亨洋行不理欠欵一案業經由廨訊明判着被告照數理償在案嗣因被告抗不遵斷以故昨晨又經公堂傳訊即據原告代表律師上堂譯稱原告本判後向索該項欠欵據該被告大班謂所有財產均已過戶美國洋行追向美領事署調查並無其事顯見被告故意指還敝律師對於各債務人向以和平對待今被告旣以虛僞言詞搪塞應請押追質之魯亨大班德人投訴良久（未譯）中西官得供會商之下判限被告於一星期內還淸

查究夾運烟土續誌

海關運糧平徽輪船此次由香港繞道厦門汕頭等處來滬於上月二十五號抵埠停泊浦東陸家嘴紙局浦邊內有土販夾帶大批烟土串通怡和公司小輪舵工水手暗地盤輪前往接運被關員察破抄獲烟土兩麻袋一面報告水巡捕房拘獲平徽輪船管事傅才生西崽王春泉朱金生王喜妙林信宏陳成王金和及怡和小輪舵工水手張榮徐阿桃陳福生十名押候解究等情已誌昨報茲悉海關威稅務司對於此案非常注意除令行水巡捕房嚴飭中西探捕緝逸犯外並將是案詳情函請本關承辦律師呈請公堂嚴加澈究並聞此案破獲地點在法公司碼頭當被該土販等將土拋棄浦江者爲數頗多連日各船戶均在彼打撈云

槍斃大豐永刦案盜犯

大豐永金號被刦金條案內之盜犯崇明老二（即宋老二）曾經另案拿獲解由護軍使署訊實判處死刑已於前日（即三十號）執行槍斃茲又有此案內之盜犯顧漢高（即蔡洪卿）一名亦經緝獲解署訊判死刑業於昨日午後四時就龍華操場槍斃該犯臨刑時尙欲索取麵包高粱酒等飽食一餐食畢即乘黃包車至操場行刑毫無畏懼之態茲將罪狀錄下　淞滬護軍使署法字第六十九號布告　爲布告事案據淞滬警察廳呈解拿獲通緝盜匪顧漢高即蔡洪卿一名到署卷查該匪係爲持槍攔刦本埠公共租界大豐永金條號案內之在逃要犯前據此案獲犯朱阿四等在本署供出業經飭令嚴緝在案且查該盜顧漢高與另案拿獲之盜犯崇明老二係屬同黨前於民國四年四月間與崇明老二匿跡海門三星鎭地方當時經探警等前往拘拿該匪顧漢高乃敢夥助崇明老二開槍拒捕共同脫逃茲據警廳將該匪顧漢高一名獲解前來發交軍法科研訊據該匪供認原名顧漢高化名蔡洪卿民國六年九月間夥同已經獲案法辦之朱阿四等五人持槍在途攔刦大豐永金店金條大衆俵分又前在海門三星鎭地方會夥同另案獲盜崇明老二開槍拒捕各等情不諱查該匪顧漢高即蔡洪卿前在海門膽敢夥同夥黨開槍拒捕脫逃嗣來滬上復敢夥衆持槍在途攔刦實屬兇惡昭著法無可貸按其夥同攔刦之所爲已構成刑律第三百七十四條第一欵之罪應即按照懲治盜匪法第三條第一欵之規定判處死刑以昭烱戒除將該匪顧漢高即蔡洪卿一名提出驗明正身押赴刑場執行槍斃外爲此示仰軍民人等一體知悉此布

糾衆刦父衣箱之定罪

陳階蓀之子和卿因與繼母不睦糾衆到家强搬衣箱等物由階蓀據情控訴當經警署將陳和卿並夥同搬物之高子榮等拘送地方審檢廳開庭辯論終結聽候宣判在案昨日午後該廳諸熊推檢各官開庭宣判命提陳和卿等上堂略詰一過以陳和卿强盜刦物之所爲從寬減等處斷着監禁一年二個月高子榮謝阿鈞王阿五張榮生金桂發等五名各監禁一年六個月並各追私訴洋十三元判畢飭令還押聽候執行

懲斃姘婦案之結束

松江婦人張周氏（即周小妹）背夫私逃來滬與魏林生姘識匿居浦東塘橋地方嗣爲伊夫張永生偵悉於陽歷七年十月三號前往該處尋獲鳴警往拘詎魏林生以該氏曾言夫敵今本夫忽然出現一時氣忿用刀將氏亂戳傷及肚腹旋魏亦用刀自傷小腹當時由三區三分所警署將一干人證拘送地方審檢廳訊辦一面將氏並魏發堂醫治無如該氏受傷過重越日即行斃命由檢廳派員驗明判令尸夫棺殮候示在案茲悉魏所受之傷業經新普育堂醫愈送還檢廳預審收押

安慶飲蘇堂遵記藥店寧鹿廣告

啓者本主人世業藥材向在漢通蕪各埠貿易有年潛心研究信用素孚茲於陰曆九月初十日擺受飲蘇堂藥店仍用原牌加添遵記改造石庫新式門面採辦參茸桂燕道地藥材虎修丸散膏丹精製花露飲片今特辦到關東大鹿一隻擇於冬月念一日遵照景岳全方如法合製百補大全鹿丸發售現在房屋已經工竣內部尙須擴充謹於本月初二日先行交易一俟佈置完備再行擇吉開張特此預告　遵記主人陶華謹白　A1619乙

賞格注意

本月廿八日早有常州人陳菊芳年十九歲身中面長圓而帶黃黑色耳後有疤痕去怡康○實豐○信孚錢莊三摺已被冒取鈔票洋元又八盤一𠆧新光珠六十粒一分八釐元珠兩粒如有人知風報信因而尋獲賞洋一百元人贓並獲賞洋五百元通訊處新北門內衙昌孫號

胃肝氣痛專科徐隱樵

門診上午九時至三時醫金二元二角出診五元五角外埠通信問疾費照門診車經過各內地邀請往診費從另議　診所 新遷老垃圾橋南堍均安里一弄第二家　火

【肝胃氣痛】新藥　統治　受寒之痛　鬱火之痛　積痰之痛　宿食之痛　腸虫之痛　結痞之痛　胸脘之痛　腰脇之痛　靈驗非常　每瓶一元　1273乙

法大馬路吉祥街西首　源泰鞋帽莊　十五年紀念開張　三星期減價贈品

本店開設以來貨眞價實嘗蒙各界贊美今特於冬月念四日紀念開張每雙減價兩角外加贈品以廣招徠而答諸君子光顧下所造各欵棉鞋均應時樣暖暢優美便利舒快絨緞男女各帽一應俱全敬候仕商賜顧謹此歡迎　本主人告白　1642乙

介紹周鳴岐

周君鳴岐六代世醫四明巨族也在申懸壺二十餘年於內外科尤爲擅長奏效神速濟世並知其對於貧苦病症尤能格外體恤實無遜上海名醫所用藥品悉選房極爲淸雅雇用男女工人伺候所有症診　外科　花柳科　眼科　喉科
在二馬路新旅社隔壁良濟局　同人等
介紹人　虞洽卿　楊小川　朱葆三　沈聯芳　楊信之　莫子經　錢達三　傅筱庵　徐菊如　張樂君　顧馨一　蘇筠尚　陳潤夫　王松生　錢貴三　謝蘅牕　聞蘭亭　李右之

敬請西醫林蔡博士主診
門診一元出診五元貧病不計時間
門診上午九時至十二時出診二時至五時早夜診資加倍
北四川路十二號大中華藥房謹啟

欲製照相銅版鋅版者鑒
本館現在置有銅版部專製粗細版相銅照及鋅版鉛版版件質等精良料格公價且製道之法造非特迅速又極優美此佈告
申報館啓　AE82

新開 阜豐參燕號

先行交易 擇吉開張 特別放盤 各界注意

本號開設上海南市裏鹹瓜街坐西朝東西式門面自運各口參燕等貨無以選擇上品諸備光顧能君採用庶况有㕘衛生補値冬令服身之際欲謀務體康强者肯請惠然竭來本號當埠誠欵迎外回函購隨班意件如不合詔退貨還洋嘗予不信請試之 本主人謹啓 1353N

怡大豐參燕號

本號在上海南市裏鹹瓜街中自同治年間販設至今所自參燕均由辦放莊客採貨而來所以價品道地定外比別家格見從廉久已界信於各人現屆冬令擴宜培補特充起見招登報以用徠如有無滋養貴全不色品又價亦靡俱贌廉外埠而如當班回函退果不合件還洋倘包意惠顧請蒙有發票後註圖石印百面撰者庶不鳥人 本主人謹啓

起訴審廳昨日午後該廳刑庭長端木棻會同李檢察官開庭飭提魏林生上堂略詰年歲籍貫後問官以該犯殺人罪及和姦罪業已成立判處一等有期徒刑監禁十四年零四個月以儆

◉修理沒收軍艦之勘估

我國自對德宣戰後所有沒收之德奧軍艦當因時間忽促未及防範致各艦物件多被暗中損壞而以奧船利捷號損壞最多竟失駕駛之力不能應用經海軍藍總司令勘驗後擬將該艦改爲淺水砲艦行駛於長江上下游尚可使用惟修理機件裝配砲門需價六萬餘金現經藍總司令將勘估修理情形呈請海軍部指示遵行云

◉藍總司令接見畢業生

吳淞海軍學校於十二月二十四日舉行第三屆畢業考試經海軍部派海軍少將葛葆炎前往監考是日考試合格畢業學員計盧文祥等三十一名前日由該校何校長帶同畢業生詣海軍司令署晉謁經藍總司令親自延見慰勉至再諭候呈請海軍部派往各處見習

◉販賣軍械之懲處

老閘捕房特別機關西探目堯羅香華探目陳雲忠包探張炳成姚阿生偵悉住居虹口密勒路二百九十七號門牌之常州人錢魁生在北海路(即六馬路)十六號門牌華商旅館八號房間內有販賣軍械情事因即稟明捕頭於前晚密往將錢拘獲當場搜出手槍一支子彈五十粒一併帶入捕房昨晨解送公共公堂經王襄讞會同美丁副領事訊據中西探目上堂稟明前情並將手槍子彈呈案請究訊之錢魁生供稱此項手槍係由王姓託我轉向文監師路一百二十四號門牌三原洋行樓上之日本人大粟處販來實係不知違法請求寬宥中西官得供會商之下以被告販賣軍械罪已成立本應按律處治姑念無知從寬判押西牢半年以儆手槍子彈充公

◉浙緝私軍官運械過滬

駐防浙省溫台二縣之浙江緝私水巡第十一十二兩營現因缺乏槍彈軍衣等物派軍需處趙炯丁雲蔚等赴杭請領茲經楊督軍飭由軍械局核發快槍一百五十桿子彈六千顆灰布棉單軍衣一千四百件軍帽皮鞋腿布等各四百副當交該二員點收昨裝火車由杭運滬立即換裝寶華商輪運回溫台縣以便接濟軍需

又浙江緝私水巡第九營軍需官宋雲升亦因軍械不敷赴杭稟由楊督軍飭撥快槍七十桿刺刀五十柄又灰布棉單軍衣各五百八十件軍帽皮鞋綁腿布等各三百九十副又槍彈二千八百粒昨裝火車由杭運滬即裝鴻安公司輪船運赴海門一帶候撥軍用

◉內地水公司遷移有期

商辦內地自來水公司因大碼頭辦事處及工程所地租期滿特在尚文門外大新街中華路口建造新屋業已落成定期遷移已紀前報茲聞該公司總理姚慕蓮特與各董事磋商妥協定期陰曆十二月初八日實行與遷其積水塔原處雖不拆動因水力尚不足敷是以議在新屋旁添建水塔一座已由工程師繪圖規劃矣

◉地方審判廳長調任

上海地方審判廳長陸達權檢任以來已屆一載近司法部將陸調任甘肅高等審判廳推事所遺上海地方廳長一缺現法部已委任京師地方審判廳推事張元桐繼任其職昨日上海地方審判廳已接江蘇高等審判廳令知飭即趕辦交代聞張元桐係粵人有不日出京之說想交替之期不遠矣

〔歲〕〔末〕〔年〕〔初〕〔之〕〔贈〕〔答〕〔品〕

本年君又將置備禮品乎
如何方得戚友之歡迎請購

國貨 張裕葡萄酒及白蘭地酒

此酒飲之康健 贈人實爲最佳

紅葡萄酒 一元四角 一元二
角 一元九角 六角五分
白葡萄酒 一元八角半 一元

上海英大馬路中市 張裕釀酒公司 總發行 各大店均有出售

人和產科學院添招新生

本學院以完全產科學術造就專門女醫爲宗旨現特擴充宿舍添招新生十名(資格)國文通順者(學科)體功學看護法捲帶繃法產科西藥學兒科英文英語(畢業)二年(膳宿費)全年八十元(學費)六十元(開學)陽歷二月十七陰正月十七隨到隨考詳章函索附郵即寄院址上海霞飛路仁和里口人和醫院 院長張湘紋啓

1586 戊

◉寰球中國學生會徵求報告

聶管臣八八八沈叔玉六三四錢新之五七三劉大鈞五三四朱慶瀾三九四李登輝三九四周靜涵三三二許兆豐二九二吳和士二八六章元善二六二宋漢章二五八張鶴齡二三四湯兆鈞二三三蔡廷幹二〇八何君幹二〇〇周金箴二〇〇沈麗石二〇〇薛桐蓀二〇〇張季直二〇〇岑心叔二〇〇陸徵祥二〇〇唐露園一六八朱友漁一三三歐彬一三三楊先芬一三一孫粹存一二四顧天放一一〇宋銘黃一〇四梁傑廷一〇一沈軼倫九七吳寄謙七七徐寄廎六〇周越然五六任筱珊五〇吳蘊齋四一裘國璋四〇鄒伯陽三六王瀛洲三六陳蔚青三三錢素君三三張嘉生三三諸水香三三謝芝亭三三金永清二八趙叔雍二五張孝若二五韓玉麐二五金硯耕二五丁純甫二五雜祥輝二四張麗元二四張竹君二〇林騤青二〇戈公振二〇沈素存一六王恭寬一六鄧裁臣一六唐伯耆一六周正輝一六顧士龍一六俞希稷一六畢雲程一六陳良玉一二周奎蓀一二鮑雪帆一二張叔良一二古達程八鄺煦堃八朱成章八倪新初八陳光甫八楊介眉八凌潛夫八張籲雲八黃聲頤八沈鑑芳八楊筱堂八盧效彭八張近樞八傅琅齋八裴可樗八金子剛八須家楨八張嘉甫八陸露沙八李松泉八徐寶璜八朱博泉八祁彥文八周慈章四江貴雲四周由屢四過探先四林初誠四卓綠詩四夏蓮軒四以上統計共得九千四百三十元正

◉國貨維持會評議會紀事

國貨維持會於前晚開第八屆第四次評議常會議長汪星一主席表決各案如左(一)興華公司蕭楚南介紹香港大中華陳皮梅公司駐滬分公司入會由公決函請蕭君將該公司辦理情形詳細答復並推林煒南前往調查後再行核辦(一)北京開源呢絨工廠擬將出品推銷申地函請吹噓由公決函復該廠將辦理情形詳細陳述并將樣品寄會再爲介紹(一)洪善長提議杭州學界諸君發起勸用國貨聯合會本會亟應贊助由公決函請該會將進行方法即日函示并將章程附下以便勸告全國學界一致舉辦(一)洪君又提議陰曆年關將屆本會評議會應於何時休會及明年何時開會并請於正月內開一全體交誼會以資聯絡由公決陰曆十二月初九日起休會來年元月二十八日起開會交誼會定正月二十一日(一)徐春榮提議三寶壟中華學校校長石鳴球熱心祖國工商欲徵集國貨樣本以資提倡由公決通告各工廠各商號陸續送會以便寄發

◉商餘交誼社一週紀念會預誌

蔭縣前商餘交誼社創設已屆一年茲定舊曆十二月初四日(星期)假南市外毛家街南商會開一週紀念會除演說報告外並設有種種餘興以娛來賓各界如欲參觀者向該社函索觀覽券可也

◉貧兒販賣國貨

城內家庭工業社近以發明之擦面牙粉銷路日旺特委託上海貧兒院分任調製裝置手續並於上星期日起由該院分派貧兒十餘人隨帶樂隊並彩旗廣告隨路發賣以資實習

◉寧波同鄉會募捐近訊

寧波旅滬同鄉會建立新會所籌募同鄉捐款自期滿後會經坐辦方椒伯迭函各募捐員催繳捐冊現因陰曆年關將屆故各將經募捐款紛紛繳到以清手續茲將近日收到本外埠捐款彙誌於後穆子湘募王桂生十元應才興十三元柴福吳茂寶各十二元劉澤甫募大源海味行五元鄭星炎募劉明瑞五元陳禮憼三元周人倫助洋一百零六元孔光彪募林元欽五元胡長春張惠友吳永裕顧延生傅子章林梅生各二元滕心如一元孔君自助十元黃式章助洋一百元童裕香募周青才翁勉甫余根林倪德華張才生李文林黃祥炳各十元胡福生王雲卿丁竹三唐仁生宋阿滿沈根福包德意曾友三各五元章君自助五十五元陳伯誠助洋十元余冬心助洋五十元

◉冬季檢查印花稅八誌

昨日爲檢查印花稅之第七天仍由廳縣各委會同第一區警署巡官在該管境內各商店檢查簿據摺子共查獲違法簿據十餘冊一併帶回存候核明待罰其前日經署請領簿據者有祥泰森號摺子漏貼印花罰洋二十元成茂米店陳同興雜行新通如客棧等三戶摺子簿據貼不足數每戶罰洋八元金泰祥皮鞋店泰和客棧簿據貼不足數每戶罰洋五元罰金措繳後將簿摺分別發還依法加貼足數

◉警廳發餉暫免點驗

昨日爲陽曆民國七年十二月末日淞滬徐警廳長本擬派員分赴各區署所點名點驗發餉茲因適值陽曆歲暮暫免點驗當即傳令各署所警正佐到廳領餉轉發各隊亦一律照辦

◉天保里焚斃老嫗

前晚七時閘北新疆路天保里二百六十五號門牌華榮昌蠟燭店樓房樓上突然火起延燒左右鄰居共樓房五幢當由各段救火會到場救熄其貼鄰王昌林江北人有母年五十八歲臥病已久起火時王出外籌備其母身後一切家內無人以致該嫗葬身火窟昨將屍體扒出僅存其身首足已零落不全慘不忍睹事後經四區一分所楊警佐查得該樓保有火險三千兩傳到學徒王阿康解司法科訊究一面飭地保報請地檢廳蒞驗焚死老嫗之屍體以憑收殮

◉大統路亦有火警

閘北大統路安祥里口萬源順酒行樓上堆有木花柴前晚十一時半柴堆內忽然起火幸一段救火會近在咫尺聞警到場救熄僅焚燬樓板數塊事後由崗警將經理石有淸傳到四區警署經張署長訊問一過據供保有火險二千兩飭令退去聽候查核

◉無軌電車電箱爆裂

英美電車公司二百零二號無軌電車於前晚十一時駛往滬西進廠行經靜安寺路距該電車上前面之電箱忽然爆裂頓時焚燒車身幸司機人急即躍下並未灼傷當由巡街捕警見狀趕來幫同撲滅然車已燬壞矣

◉汽車撞壞電車腳踏板

昨日午後美孚火油公司西人乘坐汽車至南市陸家石橋街址由北往南適有華商二號電車由十六舖開至小東門往西行駛不及停機致電車腳踏板爲汽車猛撞墮落當由六號司機人鳴警將汽車夫扣住帶入第一區警署未幾由裕興煤油號經理張彥臣投署聲稱願爲擔保俟電車公司估計損失賠數然後辦理越署長准予交保

◉汽車碾傷行人

湖州人王仁京來滬販售湖縐昨晚七時偕二鄉人行經南京路山西路口被一百六十二號汽車撞跌車輪碾傷頭部胸腹等處耳鼻血流氣存一息由老閘捕房二百七十八號印捕瞥見幫同二鄉人將王仁京抱入汽車押令載送仁濟醫院醫治一面帶該汽車夫陸金發至捕房稟請捕頭核辦即經捕頭派包探前往醫院調查王仁京傷狀據醫言受傷過重生命深屬可危云當由探覆報捕頭候示

◉驀然躍入蘇州河

有在英美烟公司作工之廣東人林阿慶近因房賦悼亡神志若失昨晚六時半由其友人李某勸之出游俾解悲懷詎行經蘇州河濱林阿慶忽縱身躍入河中幸當由李某大聲喚救經老閘捕房五百七十八號華捕到來設法將林打撈拏即雇車送入仁濟醫院救治一面伴同李某至捕房報告捕頭請示即由捕頭派探前往醫院調查林阿慶忽萌短見原因及傷狀如何覆報候核

◉擔保抵押生絲之糾葛

裕商公銀號在公共公廨控金振泉不理擔保沈福祥抵押生絲三十餘擔之損失等情由廨訊判被告交保候傳見證鮑澄和到堂質證再核在案前日由廨傳齊兩造人證經王襄讞會同美丁副領事復訊先由原告代表律師上堂陳明案情並向見證鮑澄和詰據供稱此項生絲係原告寄存泰康祥絲棧內於六月十五號由原告派令廠娃偕被告及我同往究利洋行告出此貨每擔價銀六百兩云云質之被告金振泉供稱我雖同往但所定之價格並未同意照彼時市價每擔可售銀七百五六十兩等語並延律師到堂辯護之下向鮑見證詰據聲稱裕商公銀號曾向泰康祥借去銀一萬五千兩記賬與否因我係跑街夥不得而知中西官得供會判候函詢絲業會館並着檢察處向洋商絲業公會查明當時瓶花牌絲價並向魯意師摩詢明拍賣行情後到再核

◉無力繳洋押禁二月

楊張氏前被傭人蘇潘紙竊取價值六百餘元之金銀首飾後偕同劉德清之女寶珍逃至蘇州結婚由蘇給劉德清洋二百元爲聘金嗣被法捕房包探許福卿查悉前往將蘇及劉父女一併帶入捕房吊出原贓外尚缺少洋五十二元係被劉德清用去解經法公堂訊實判蘇押九月寶珍發堂擇配劉德清罰洋二十元再追還所少之五十二元在案昨因劉無洋交案又解公堂請訊劉供民人赤貧告無力措繳求宥中西官以劉既無力繳洋判押西牢三月以儆

◉候查被告家產

厲厚培前至法公堂控王桂國不理擔保姚馨生借洋二百元等情昨日傳訊被告王桂國供此款雖係民人擔保惟當立據之時書明如不還洋以產業作抵民人並無在借據上立有向保賠償字樣應請堂上明鑒現今查得姚原籍松江頗有家產惟人匿居廣東請求核示中西官判各退去候函至松江地方官廳查明被告姚馨生有無家產再行核辦

◉兩妓女併發濟良所留養

靜安寺路泥城橋堍居仁里一百零九號門牌妓院內妓女鳳娥生生因屢遭鴇婦周寓虐待不堪其苦相繼逃逸匿居新旅社客棧內被周鴇尋見邀令兩妓回院不願在途爭執經總巡捕房包探尤阿根耿德標查見將兩妓帶入捕房飭送公共公廨昨由官媒解訊經王襄讞與美領丁君訊據中西探上堂稟明前情而周寓延代表律師上堂辯稱鳳娥生生兩女於陰曆十一月初七日同時潛逃後經周據情報告新閘捕房有案可稽云云質之鳳娥供年十八歲原籍四川曾在北京漢口兩處懸牌爲妓至本年七月間鴇婦周寓由漢口將我挈領來滬在居仁里懸牌接客近被周鴇凌虐因此偕同生生逃出至南京又至漢口因乏盤費復回上海要求超豁詰之生生供年十五歲鎮江人前被生母價賣與周鴇處曾於去年懸牌賣娼半載因被鴇母凌虐以故與姊鳳娥逃出求恩脫籍中西官得供會商之下判鳳娥生生兩妓女併發濟良所留養

◉騙案引出竊案

甬人徐萬澤在閘北恒豐路開張瑞昌銀樓日前有不知姓名之買客乘腳踏車來店購買銀飾共三十餘元將車寄放店內囑該店學徒同往新大橋南收取貨價不料該買客在途脫逃學徒歸告店主徐即登報聲明限期取贖車輛逾限拍賣作抵前日忽有王鳳綱前來聲稱此車是伊失竊之物與徐互扭至四區二分所告發經孫署員一併解送司法科核辦

◉阿姪竊取首飾箱

婦人梁凌氏住居江灣鎮其夫梁曉峰在漢口營業有姪名三囝留養家中日前該氏有事他出三囝乘間竊取首飾箱一只而逃內有珠釧金釧各一副及現洋百餘元方單契據等物共值千餘金旋被六區一分所崗警查見因其形跡可疑拘入所內經米警佐訊明情由傳到梁凌氏解送司法科訊核

◉兩綢籃祇存其一

常熟女子華正寶在滬帶傭前日搭火車回籍在車站購票携存綢籃兩只託同車婦人華李氏照管迨購好車票綢籃祇存其一鳴警將該氏拘入五區警署昨解司法科聽候訊辦

◉剝馬甲禁押半年

無賴張寶生前日在北西藏路洽興里內用强剝攫朱照貴家八歲男孩朱錫昌所穿之皮馬甲一件圖逃被包探查獲昨解公共公堂經中西官訊實判張押西牢半年期滿逐出租界

◉茶館聚賭抽頭

廣東路四百四十五號門牌一言樓茶館主吳進卿因糾衆在內聚賭抽頭漁利被八百二十五號六百八十四號兩華捕查見以其違章當將賭具帶入捕房稟明捕頭請廨出單於昨派探往傳訊吳情虛不到由吳妻王氏投案求宥中西官詰問一過以被告不應違章判罰洋二十元充公賭具銷燬

◉縣署批示六則

▲郁儒琳呈爲調查貧苦同鄉旅滬人數乞轉知由 據呈派員分往城廂內外調查江北旅滬貧民戶口係屬慈善事業惟範圍太廣漫無制限值此冬防之際尤恐或因誤會則滋事端所請轉知及給示保護之處礙難准行仍候滬海道尹批示

▲豆腐業程雲祺等呈爲違章設店請稟公澈究由 呈悉此案前據朱杏春徐王氏來呈迭經明晰批示在案毋庸多瀆

▲王國祥呈爲違章設爐並不遵諭停閉呈請照章發封由 呈悉現據周長壽來呈已明晰批斥候飭吏執行發封可也仰即知照

▲二十三保十一圖地保沈斗瞻呈爲粘附完稅收據懇陳下情請從寬核釋由 候提訊飭遵此批契稅收據發還

▲繆延恩呈爲遺失田產合同請據呈請立案由 呈及抄件均悉據稱吳淞灘地公司合同議據四紙向由同股之人分執現因遺失登載中西各報聲明作廢商由同股之人補立新據等情應准備案惟吳淞灘地坐落寶山縣境仍應呈候寶山縣核示此批抄件報紙均存

▲郁洪興呈爲投案具結請准傳訊著充由 呈悉候提驗飭遵此批保結附

中華職業教育社通訊

●中華職業教育社謝!謝!

去年九月本社因籌設職業學校組織募金團募集經費定額五萬元期滿而應募者絡繹未已截至十二月三十一日共得銀七萬三千八百七十八元八角又銀幣二萬二千七百元另常年捐兩戶雖因推廣學額添築校舍添購機器種種進行致供求猶未能相劑而諸君子之扶助教育嘉惠青年已出同人望外軍民長吏既分鶴俸之餘閨閣名媛亦拔金釵爲贈或指其身後之遺產或分其初度之筵資或移彌字潤金或割施醫號費或捐建橋梁或捐置機械或施彝器或捨圖書舉凡以養以教之資皆出羣策羣力之賜而微同志諸君子奮其贊助提倡之熱誠運其奔走鼓吹之毅力亦豈克臻此同人既拜高惠敢不竭其知能孟晉從事以副厚望除俟捐款收齊專冊列報並依前定之辦法施行外際茲履端之始回念隆情彌永感激謹肅詞申謝並祝諸君子行道有福與歲無極

※來函※

◉錢允利來函

敬啟者頃閱報載依周塘馬路新建之虬江橋新開港橋當時建橋工程投標辦法曾未公布云云一節殊爲駭異查依周塘路全路工程以及橋工均由護軍使公署督同滬北工巡捐局辦理鄙人既無調查橋工合同之責亦無函請答復宣布之事諒係訪聞傳訛合亟備函聲明至祈登入來函欄內無任感禱 錢允利謹啟 十二月三十一日

※雜評二※

◉八年之希望 (鷹)

民國八年於今日開始矣獻歲之初例有希望以上海而論對本年之希望其最小限度約有數點。一希望戰後之金融日趨於活動而回復未戰以前之原狀。二交通機關勿再受意外之阻礙。庶貨物運輸得無停滯之患。三盜案減少社會安寧得以日益鞏固。四烟毒漸告廓清。私運私賣之案由少以至於無。此四者以常理例之爲本年應致之現象。而不得謂奢望也。

最新發明

九造真正血宣言書

補藥不難於有功而難於無害不難於立時見效而難於久後徵奇近日市間流行之補血藥中有一種祇圖速效不顧後患幸獲盛名貽禍斯世之品服者誤受其害每致發爲鼻血或便血等症即使覺而止服原氣已爲之大損況復有堅信其仿單中種種誇耀之語而以爲的係良藥愈服而爲害愈烈幾致生命危險者坐視此種僞藥風行不思挽救爲禍伊于胡底挽救之法惟有另製一藥使購服者與之互相比較若者爲優若者爲劣若者藥質純正若者藥力猛毒若者常服有功較初服時益見奇效若者初服未嘗無功而久服則弊害不可彈述行見一經驗別知所適從而此二藥遂如旭之與陰鑑旭日一升陰鑑盡掃勿使彼肆其黑暗復留於天地之間此則區區製藥之心與夫以眞正血命名以旭日爲商標之宗旨可昭告於男女同胞者矣●茲將主治各症及效用列左 血不養腦百體羸弱幾成怯症 血虛腦弱心悸怔忡 血虛精神疲憊步履難濡 血虛肝旺耳鳴頭暈目眩 血不養筋手足痲痺漸成癱瘓 血虛鬚髮易白易落 血枯面黃肌疲氣促哮喘 老年血枯筋脈拘攣 骨節酸痛肌膚作癢 童子血枯將成癆瘵 病後血枯失調 房勞過度精血枯竭 婦女血份不調月事參差艱於孕育 婦女血份過熱或過寒不能受孕 婦女血熱臟腑被灼成乾血癆 血熱發生鼻衄或便血等症 血毒致生外瘍 瘀血凝滯致成種種血症 瘀血倒行逆施婦女致成倒經 受傷後瘀血凝滯以致咯血吐血 血濁發生頑癬瘡癤 血濁面生雀斑粉痣一切 服此藥後藥汁入腹皆眞正化而爲血何處血份有病徐徐由血管輸入血絡使此病受治告痊無病者生長新血精力瀰滿而凡昔曾誤服某稱補血藥致患鼻血便血等種種熱症者皆可救治 價格 小瓶每瓶八角每打八元 大瓶每瓶洋一元五角每打洋十五元 發行伊始如購一小瓶本埠贈時裝美女圖一幅加贈大世界游劵一張外埠贈小囷牌香皂一塊時裝美女圖一張如購一大瓶本埠贈大世界游劵二張外埠贈小囷牌香皂二塊時裝美女圖仍一律奉贈瓶數多購者贈品依照瓶數遞加如購原打贈品亦以瓶數計算以上附列須直向本藥房購買有效

總發行處 上海三馬路中法大藥房
分售處各埠中法大藥房及各大藥房

杭州萬隆棧特設南肉分售處

本號開張淸河坊拐角數十餘年專運金華上蔣茶腿高莊風肉家鄉南肉各貨均極優品早已選運馳名而家鄉南肉一道向推本號獨一無二杭州之特產品蓋悉心研究務使盡善盡美故與市上所售大有天淵之別非本號謬於自誇即願客亦同聲贊仰前昨兩年會設南肉分售處於蘇滬等埠風行以來均承各界信口傳揚是以銷

告除蘇滬等埠仍經理外今特添設漢口等埠三十餘家以副惠顧諸君之雅意即贈送禮物更稱特色佳品

(外埠經售處)
上海 英大馬路邵萬生 又天福生 法大馬路三陽觀 錦里鼎陽觀 四馬路振華旅館 小東門乾陽觀
蘇州 北里橋裕隆 王同興 皇橋福泰號 孫如號 恒泰祥 觀前
南潯 順義豐
蕪湖 大馬路廣昌發
湖州 北門欽古巷
盛澤 陸源 北號
無錫 北門
南京 大行宮吉祥 下關鮮魚巷
德淸 同生
嘉善
武康 慶昌
紹興 大路華成
鎮江 泰江 鴻
寧波 雙街 鼓樓前
漢口
慈谿
揚州
嘉興
硤石

價目
香腿 大包一元一角 小包五角五分
香肉 大包一元 小包五角

乙1403

此處作爲廣告地位如欲登者請與廣告處接洽

上海泰亨源記銀樓謹擇舊歷十一月初二日正式先行交易

本樓開設有年經營金銀首飾兌換銀洋價目公道貨真價實現設總號北京路設分號南京路惟恐各界未及週知特此登報廣告 電話中央八五二八 1544

※商務※

國外滙兌 十二月三十一日 (以上海規銀計算)

上海滙至倫敦 電滙 五先令二辨士二五 即期 五先令二辨士五 四月期 五先令二辨士七五 四月期 五先令二辨士七五

上海滙至法國 電滙 六百八十一法郎 四月期 六百九十五法郎

上海滙至紐約 電滙 美金一百二十三元七五 四月期 美金一百二十六元七五

上海滙至香港 電滙 七十五兩(以香港百元合上海規銀)

上海滙至印度 電滙 三百四十四個羅比(以上海規銀百兩計算)

上海滙至日本 電滙 日金一百二十二元五(以日本百元合上海規銀)

金市

現貨金 昨日大條金開盤…

[以下行情數字略讀]

銀洋市

俄國票價

股票 股票交通公司報告

米市

油荳餅

麵粉

絲市

洋貨疋頭

花衣

棉紗

[市場行情表細字從略]

輪船進出口日期

十二月廿一號禮拜二進口：江天 寧波 招商；海晏 福州 招商；景星 煙臺 怡和；永生 香港 怡和；保定 汕頭 太古；竹島丸 日本 郵船；小倉丸 日本 郵船；大吉丸 長江 日清；太生 煙台 怡和

正月一號禮拜三出口：竹島丸 日本 郵船；快利 長江 招商；武昌 長江 太古；新北京 寧波 太古；新寧紹 寧波 寧紹；大和 揚州 大達；大寧 崇海 大達；朝陽 崇海 裕崇

正月二號禮拜四出口：江華 長江 怡和；大通 長江 招商；新利 長江 太古

正月三號禮拜五出口：江天 寧波 招商；海晏 福州 招商；大順 揚州 大達；大昇 崇海 大達；隆和 長江 怡和；聯益 長江 太古；小倉丸 日本 郵船；神戶丸 青島 南滿

正月四號禮拜六出口：吳淞 長江 太古；鳳陽丸 長江 日清；潁州 香港 太古；廣大 厦門 招商；官升 青島 怡和；寧紹 長江 寧紹

正月五號禮拜日出口：江孚 長江 招商

正月六號禮拜一出口：恰生 廣東 怡和；大吉丸 長江 日清；聯和 長江 怡和；江裕 長江 招商

上海出帆赴舊金山日期

T·K·K

上海支社 東洋汽船會社

往來日本美國自上海出帆經過長崎神戶橫濱檀香山以達舊金山

西比利亞丸 正月三十〇號
高麗丸 正月十九號
天洋丸 二月十一號
春洋丸 三月九號

各船皆完全新式裝置無線電報海底信號洗澡室育兒室婦女消閒室及一切新式安舒器具備有樂隊影戲並可於甲板跳舞至於伺候周到衣食調適口尤與衆不同所過口岸旅客均可小住且可改乘花旗輪船公司及昌興火輪公司之輪船本會社且代客辦理長崎神戶橫濱間之鐵路運輸事務

經理 T. N. ALEXANDER 謹啓
(在四川路七十一號) 電話三三二九

天津京都德堂 天占一大醫士

包醫

花柳毒瘡說明

本堂三代祖傳善治毒門在京百餘年分設上海三馬路大舞台對面德三民國悉口又廿年來臨診累萬不見多識廣精益求精即有醫法治毒…〔以下小字從略〕

鐵証 誠實 信行 忠吉

小山薄荷錠製造廠廣告

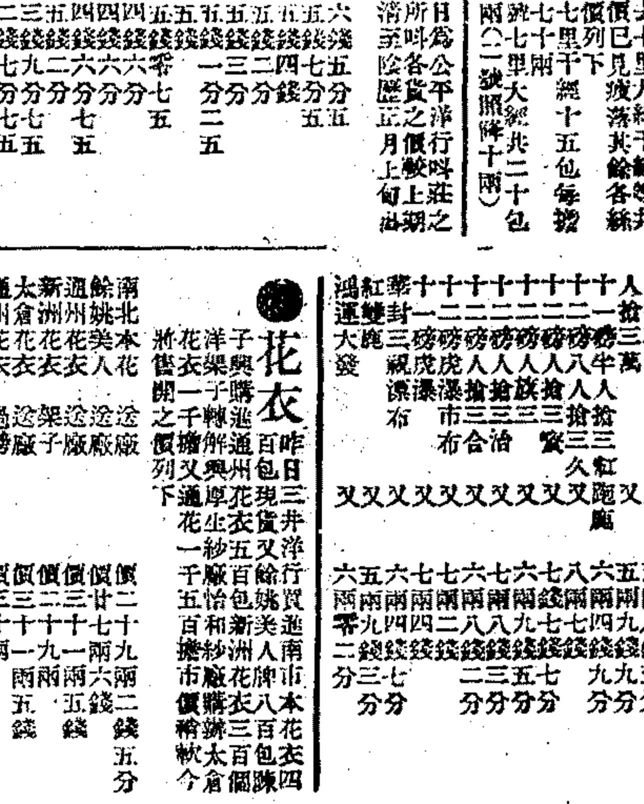

雙老牌

能療惡臭疫癘常佩此冰可保無染患之虞火暈卒倒吐瀉積悶諸症服此冰皆能治愈立效眩傷刀傷打傷牙痛可用此冰爲末塗之亦愈遺毒刺蟄或頭痛不止用此冰擦疼處立愈居家出外覺悶不伸或水土不服四時寒暑不可少之備本舖薄荷冰不惜工本精製優良叢博雅愛諸位常宜佩用

發賣處各地大藥房洋雜貨舖均有經售

上海四明銀行廣告

本銀行總行設在上海寧波路分設寧波江北岸溫州府城內兩處先行營業章程專營各業商號往來並收解儲蓄櫃 商業櫃 儲蓄櫃…活期存銀…定期一年…其餘存洋活期定期按照商業櫃存款格外公道賜顧者請至本行面議可也 Z1957

廣西路四馬路南首 西洋茶樓暨萬豐泰燭皂烟紙號

擇吉舊歷十一月廿七日一同開張各界光顧格外優待

李根福悔過聲明

…自知年輕無知…特此登報聲明 1637

中華慈善協會收欵誌謝

承廬護軍使助洋廿元江海關監督馮助洋十元…伏維公鑒 上海文監師路中華慈善協會同人公啓

遺精 聖藥 金剛百鍊丸 注意假冒

本藥房發行遺精聖藥…上海三馬路大舞台對面棘雲藥房啓 1521

東吳第二中學校招生

(年級)中學及預科均可插班(年齡)十二歲以上(學費)中學每學期三十元預科二十五元(膳宿費)全膳每學期三十六元半膳十二元(考驗)國文英文算學(考期)民國八年一月十一日上午(報名)考驗以前隨到隨報 報名隨繳報考費一元 欲知詳細章程可向上海崑山路二十號本校函索即寄 校長平客樓啓 1575

泰來麪粉公司各股東鑒

本公司現定舊歷十一月二十日起至十二月二十日止換給新股票凡我股東請將舊股票持向上海浙江路洪德里本公司換取新股票…泰來公司啓 乙1384

感謝眼科大家

…直隸省阜平縣錢榮生謹謝 乙27

PHILIPS 1/2 WATT 知嘛斐利浦廠老牌半電泡已到

本行經理眞正和嘛斐利浦廠老牌半電泡(即哈夫華脫)發行以來早蒙各界稱許名震遐邇推爲電泡中之無上品惟市上某國貨及冒牌者頗多諸君買時須認明如上述之斐利浦洋文方爲的眞否則即是影戤今有大批到貨特此通告惠顧諸君請速向各大電燈行購辦遲恐不及

四川路七十九號A字 威麟洋行謹啓 乙141

上海中法大藥房發行

九造眞正血

發明最新之補血品 價值最廉之補血品 效力最眞之補血品 藥性最正之補血品

小瓶洋八角每打八元 大瓶一元五角每打十五元 發行伊始特別贈品 詳宣言書 丙561

兜安氏祕製保腎丸專治病之屬於內腎者靈驗異常下列各症均屬腎病也

主治

背脊疼痛 四肢虛腫 腎骨筋痛 小便渣滓
腰穴酸楚 眼簾浮腫 小孩遺尿 小便頻數
骨節酸痛 經年頭痛 婦人白帶 夜多小便
酒風腳痛 膀胱發炎 月經不調 沙淋石淋
風濕癱瘓 水蟲腫脹 易於小產 小便帶血

各埠大藥房均有出售每瓶洋一元四角每打十四元 上海兜安氏西藥公司啓

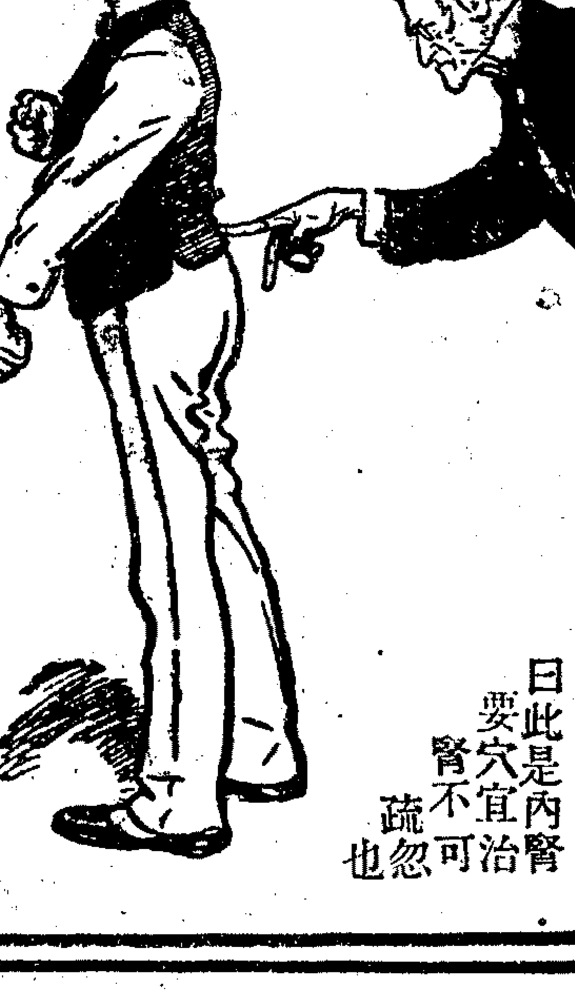

醫士指患者之痛處曰此是內腎要穴宜治腎不可疏忽也

此處作爲廣告地位如欲登者請與廣告處接洽

允康壽險公司保壽諸君鑒

逕啓者上海允康人壽保險有限公司茲因股東會之決議依照現行公司條例將總分機關全部合併於中華商立保險有限公司承受接管並經兩公司變方同意延請律師朱斯莆之証明訂立合同實行歸併在案所有營業上一切權利義務自應即時移轉凡在允康人壽保險公司保壽諸君務於民國八年陽歷一月六日即夏歷戊午十二月初五日以前將原執有效保單向上海四川路四十五六號中華商立保險有限公司加藍圖章仍照原訂條欵繼續承保幸勿徵期致失保單效力是荷此備

上海中華商立保險有限公司 允康人壽保險有限公司 同啓

氣急神驗證書

嘆雲先生惠鑒僕因幼遭兵燹奔走過勞壯年又不善衛生致患哮喘氣急逢節必發醫家云肺主出氣腎主納氣病係腎虧感寒邪所致投以藥石毫無功效近年愈發愈甚至食不下咽口不能語偃臥如尸累月不已滬上馳名妙藥服食殆遍一無靈驗自厭餘生去秋偶感風寒宿病又發危險異常諸醫見而卻步忽得陳蘭如表兄來函述及上海崔氏瓣香廬藥室所製哮喘氣急仙丹靈驗昭著渠亦頗此瘥愈並言家中尚有餘藥一大盒爾時僕已昏沉不知幸二小兒急借往取來用當湯送服三錢當日頓覺安善一面由郵局匯洋五元購辦一料一面將餘藥次第送服睡中稍有微汗醒後嘔痰碗許三日之間呼吸舒暢竟得起身步行星期幾度未見再發一種欣喜感激之忱未可言狀特先登報以誌神驗鐵據容再踵門泥首 湖州郭脩身誌

海盆湯弄絲業會館北首崔氏瓣香廬驥雲氏總發行所啟

價目 大盒二元附送哮窩一貼止 小盒一元 每料一盒洋五元 六 上

★★★ 三星帆布

宣彰帆布公司於民國初元在天津創製中國防水帆布第一家並製皮革箱篋以及衣包一切物美價廉誠實無欺行銷北洋不計及南洋各埠亦行銷數載於茲敢云守信守誠無虧商德故以信用換來今日之美滿名譽今後精益求精以副光顧諸君之雅意更新於臨貨時務必認明三星商標爲要庶不致誤

總批發處天津宜嘁商行

上海總經理處法界天主堂街同順記 長經理處資善街福興立號 1525

追悼李季揚君公啟

李君季揚年少多才言行敬篤有古君子風人咸重之今春就事大冶緣鄂渚地濕多濕不數月竟患腳氣衝心之症於夏歷八月抄抱病歸吳淹纏床褥者十餘日延至九月十三日午刻竟至不起上背椿庭下遺妻子惡耗所傳人都悼惜同人等謹於夏歷十二月初七日在蘇州婁門內昌善局特開追悼大會以奠幽靈凡與李君有雅者敢希蒞會倘頒鴻箸或賻隆儀請逕寄蘇城喪居或寄上海英大馬路集益里潘和懋綢莊轉遞此啓

發起人
楊士晟 王樹棠 姚德鳳 王欣甫 李平書 兪粟廬 陸廉夫 張蔭玉 毛子堅 潘振霄 馮超然
潘祥生 葉桂雲 吳瞿安 方壽甫 嚴子渝 陳出一 孫咏雲 吳仙帆 殳九組 吳鏡漁 張紫東
陳則民 潘曼琴 顧勵安 馮肖卿 馮公湛 邵立齋 吳劍庵 閔采臣 張頌青 陳湘涓 沈捐芝 戊1609

燕窩肥兒壽星粉出世
特設贈品所酬答高誼

●●● 夏歷十二月初一起 除夕止 祇有三十天好機會

本公司不惜重資以燕窩麥精提煉成粉加以補品配合而成名曰**燕窩肥兒壽星粉**最能強身益腦爲清補妙品無論老幼食之咸宜茲因推廣營業惠我同胞起見特設贈品所於**英大馬路郵政支局對面**凡蒙惠顧諸君均可獲最精細之**首飾及圖畫美術物品**大中華陳皮梅等況值新年將屆送禮尤宜贈品所祇有一月之期各界幸勿失此機會諸君盍興乎來

總批發處 上海美界北蘇州路 香港新圾橋西首七十一號

興華機器製麵有限公司謹啓

永昌洋行
新到 藍牌白蘭地

本行近從法國羅平名廠運到最上品藍牌OP白蘭地酒性和純味美而香在巴黎久已名馳遐邇滬上從未到過今本行主爲推廣營業起見特辦此酒爲滬上諸君之口福功用之大能順氣化痰止泄瀉而利濕開胸和胃有此數大功用爲滬上各白蘭地之冠眞所謂醞釀功深衛生中之再妙品也門售克已批發從廉惠顧諸君請嘗試之方知本主人之言不謬也倘蒙賜顧請駕臨英大馬路一號本行爲幸或本埠及外埠各洋酒食物號中均有代售

本號精製烏雞白鳳丸乃家傳良方參酌得宜揀選上等道地藥材製煉而成故效驗之速早以有口皆碑前經八月徵求白鳳丸保證書共得數百封之多其治效月經不調赤白帶下與及面黃骨瘦四肢無力身體虛弱各症皆能效驗神速故凡女界有患疾病者請嘗試之方知不謬也但白鳳丸保証書經以着手棄成速印如若做竣當即奉送如蒙同胞索取仰請示知當交郵局遞上無誤耳

治效

子月後 無子舒閉 勸一丸
事期經經 宮力氣腹切一
赤先 來痛腰虛 鬱痛等角
帶期經忽 骨冷面肚 症
白 來止氣疼 黃脹懷
經帶月不 虛痛四骨 胎一
種調 事正經不 肢瘦胎發品

冷 每丸一元
懷胎體虛 上品每丸五角
產後腹痛 雙料每丸二角半
產後體虛 單料每丸一角
血崩黑塊

總發行所上海棋盤街普太和號披露

敬祝
各界新年進步

英美烟公司

此處作爲廣告地位如欲登者請與廣告處接洽

農商部嘉獎名茶頭等 枸櫞茶 每瓶價洋一元 每打洋十一元
野薔薇茶 每瓶價洋一元 每打洋十一元
每價洋目元 每瓶洋半元 ○打上五茗 兩以○佳本 號種出係栽 ○獨製心成 ○精色而翠 ○茶味蒼雅 ○茶香佳良 ○茶價清廉 ○時常低之 ○不但飲食 解渴○消酒 生津○醒能 寬胸腦更清 頭目○○煩 問○助袪神 ○誠飲精中 第一妙料○ 中華國品上 佳產也無發 明以來○每 逢賽會○如 南洋勸○會 ○江蘇業物 品展覽省○ 農商部會產 品評會物均 獲頭等○遐 ○斯茶獎美 ○足見優有 定許○早蒙 海內外倘商 號○惠各批 發代售顧定 價克己○即 官紳商○各 界○零學即 買○滿星奉 者○寄一打 送○再費號 道光初本創 業至今年貨 眞價實○近 年賓牌○多 ○受其甚者 ○時向害號 曉舌○本於 民國元故○ 特年 加

金葉商標
○賜顧諸記 ○請認明君 標○幷指商 下開地址定 庶不致誤○ 一在新世界 一在大世界 老街英豐 上馬路 北海路 對門 石口 英界 西面法界外上海路 上海汪裕泰茶號啓

自由談

※思想日記※

君（宋焜）

自政體改革後。帝制雖除而君之一字仍日觸於吾人之眼簾。是可異也。蓋有民國以來。官場改大人爲先生。而一般社會仍稱某某君字樣。按白虎通訓君曰衆所歸往謂之君。至於以君字爲會人之稱。究不知始於何時。似非民國所宜用也。

※老申報※

嗣君告立（見光緒元年四月初八日）

泰西諸國新君踐阼。刊印文書。告諸列邦。亦猶古列國朝嗣君與小國即位。來見之禮也。西班牙新君即位。遂用此禮。有土耳其所屬之小國魯文尼亞者。西班牙亦告及之。土耳其王不悅。以爲魯文尼亞係其藩服。而列國示以優崇。有損其國體者。然按此事。正無獨有偶矣。琉球歲貢中朝。自是成例。去年日本爲台灣生番事。意謂已臣服琉球。遂於琉球修貢一事。竟至遣使詰問。不猶之土耳其王之心哉。海外諸邦。近於交鄰之道。頗以禮文相尚。而日本土耳其猶於往來赴告之間。存此芥蔕之意。何其所見不廣。而爲鄰封所竊笑哉。

新到鋼砲（見光緒元年四月十八日）

聞有後膛大鋼砲一尊。茲已到申。計重約一千七百擔。係浙撫楊中丞委布政司銜胡觀察光墉所經辦。將以置諸鎭海砲臺所用。按此砲爲最新之式。前年奧國所開賽珍會時。此砲會亦入會。人皆嘖賞不已。所以創造鋼砲之人。經有賞牌。以旌其巧妙也。又前述杭省要辦熟鐵大砲三十尊。聞日後亦將爲鎭海用也。

※新拾遺※

新星發現記（許嘯桐）

一九一八年六月八日下午十點四十五分（格林惠克時間）安都尼爾比亞（比利時大邑）天文學會書記斐列克特老君。在薛萊之桑頓赫斯地方發現一巨大之新星。位於鷹星座暨天河南支線之北邊。爲新星中之最明亮而易爲肉眼所見者。一千九百零一年。該星已出現。即安特生發見瓈惠倭蘇斯星之時也。施達文生亦覩此星於倫敦南部。約在下午十句半鐘。湯姆生則在新宮爲時較晏。其他見者尚夥。並已爲皇家天文臺所證實。格林惠克天文臺教授孟特稱此星之發現。於星象學上極有趣味研究之價值。自發現後已五次增其光明。並詳述其後亮度之若何衰落。光帶之若何改變。頗可玩味。六月九號漸至第二度與微加及奧爾泰二星成一三角形。適居奧爾泰之右。由天文臺遠鏡窺測。此星作深紅色。並有青藍色之光帶。

斐列克老特君現年三十一歲。賦性靈敏。爲隨心派天文學家安都尼爾比亞之總書記也。施達文生君現充克斯醫院醫藥員。自幼即好天文。餘如湯姆生等亦皆隨心派非專門天文家也。新星之忽然發現。僉謂因天上二星撞擊相着之處。分離本體。而結合成一熱質澎漲之氣體。此理必須激烈之撞擊甚明。故每有一星本極闇弱。或竟漸滅。乃在一小時中。能發萬倍之光明。存留或久或暫之時間。而漸以減滅。復其原狀。倭蘇斯新星。在一九○一年。爆裂以前極暗。後於數小時中一躍爲第三明星。光亮勝前六萬倍。然此解譯與大學教授西君日與行星相撞之理。不甚吻合。西君謂日與行星相撞。或被吸收。或擺脫日球。仍循原軌而行。故尚須研究焉。

※常識※

雜病療治法（上）（楊潛）

雜病之害及其治法。前已屢見於報端矣。惟其治法大抵防之於未然及既患之後。尚未有急救之藥。故非萬全之策也。今將雜病之各種名稱及其速治藥之製法詳述於左。

强壯劑。 冬期嚴寒之候。梅雨濕潤之節。及其他氣候不正之際。最易發生雜病。此時宜服强壯劑以防病氣之發生。普通使用之强壯劑。其效果以硫酸鐵之溶液爲最。即於家雞飲水中。混入硫酸鐵而溶解之。其加入量以水稍帶赤色程度爲止。又若以帶赤色而雞弗飲時。可注入硫酸一二滴。則赤色即得消失矣。

下痢症。 混大黃粉末於飲水中。飲後即愈。或飲少許蓖麻子油。使腹中之停滯物悉行吐出。其病即愈。

張嘴病。 可用滴利並油以治之。即將滴利並油附着於羽毛上。開雞之口。將該毛插入氣管數次即愈。

霍亂病。 此病之傳染頗速。至於治法則有種種。其有效與否。亦無一定。現所通行者。則於飲水中注入稀硫酸二三滴而使飲之。或使飲硫酸鐵溶液以水百分對以硫酸鐵一分。亦頗有效。

卒中病。 即所謂腦溢血之病也。此時急將雞頭浸於冷水中。且使服用薄荷水及其他之清心丹後。即愈。本病多生於肥滿之雞。故宜減少其富含脂肪之食品。勉與以清菜等之食料。

鼻加答兒症。 可用硼酸之百倍水溶液。加熱至微溫。洗滌其鼻孔。或服用胡椒粉末水溶液即愈。

咽喉加答兒症。 服用唐辛及胡椒粉末之水溶液。或浸羽毛於滴利並油後。將毛插入咽喉即愈。

雞痘。 塗布石炭酸於患處可也。石炭酸之混合量。即清水百分。對以石炭酸二分混合之。即得。又獨里三林或獨里三林四十瓦與苦露華林二瓦之混合液。塗布於患處亦能得同一之效。

疥癬病。 此爲雞常有之病。其治法如下。（一）用石炭酸鉛糖水或石油昇汞水等。每日行三四回之洗滌後。將石炭酸軟膏塗布於患處。（二）將石鹼溶於微溫湯中。取此液汁。局部洗其患處。後用脂油及水銀軟膏塗布之。均在雞寢前行之。

※益智新畫※（喬可南）

雙帆船

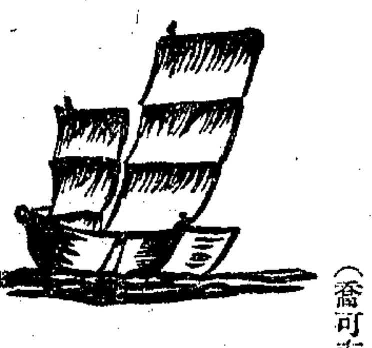

（像盟）

※雜錄※

鬼談五則（維泰）

海門乙種商業學校與鎭揚層所相毗連。每當陰雨。輒有鬼嘯聲。校中學生時聞之。亦不以爲懼也。上年余肄業該校。宿第九寢室。同室四人。五月中梅雨連綿。鬼叫更甚。某夜忽有打窗聲頗力。時三人均入夢。余尚觀書。疑同學相戲。啓門視之。不見一物。次夜復然。余大驚。呼三人起。執燭照之。仍不見何物。已而鬼聲唧唧。余等置之不理。後亦無他異云。

又某夜第六臥室。某生至東厠小便。忽東操場飛來小磚一塊。某大驚。奔回室中。告諸同室。諸生同往探之。甫至。忽又數小磚擲來。如槍林彈雨。衆皆抱頭鼠竄而返。復至東操場視之。一無他物。始知爲鬼。

今歲秋。余將有事於滬上。七月十六日晚。雇輿至宋季港（約十五里）乘輪而往。是夜爛月如銀。盤照映荒村。於殘秋往行不二里。忽天黑如墨。伸手不見五指。予頗駭訝。輿夫亦不能前。對面相覷。亦不得見。祗聞辟而已。約半句鐘。余適小便。而此黑漆之天。亦仍現故時之明星亮月矣。待歸述諸家人。曰此鬼打牆也。遇污物即化。

余友王君宅南有一福建義塚。每逢陰雨。必見鬼火。其始也如孤燈一盞。繼而二盞三盞。漸增數十盞。乃合而爲一。直升樹巔。倏忽不見。已而復從一盞始。如是者輒夜不絕。若往視之。則又不見。

蘇地某姓家。一日向午。天氣甚熱。門外粉牆上。忽現一人影。沃以水不動。擊以杖又不動。而影漸大。嗣經鄰人屠夫以豬血塗之。漸縮漸小。瞬息不見。

※小說※

醫生自述記（英國科南達利原著）（君玉譯）

予久欲述一事以告讀者。顧恐讀者驚爲怪誕。不近人情。故猶豫者久之。然此事實予所躬歷。初非讕言。信否但憑讀者。予決述予事矣。予初習醫。既畢業。不即懸壺。蓋予志不在醫。予所喜者。惟各科學耳。而動物學一門。尤所嗜習。遂稅居於倫敦高佛街。孜孜自習。今日高佛街之門牌。當已改編。即舉門牌號數告之讀者。亦復昨是而今非矣。然讀者試自京城車站向右行。見一穹窗凸出牆外者。即爲予寓也。居停主婦曰馬啓森。與予同居者凡四人。三爲習醫之學生。一爲工程師。予居頂上一層。蓋以租金廉也。然予非富有之人。既無經常收入。故房租雖廉。而予拮据之狀。仍且與日俱增。長此以往。直將墮入窘鄉。予乃獨居深念。惟有改予之轍。廢去各科學。而弗習。行吾素習之醫。以爲餬口之計。然予茅廬初出。抑且無人爲之奧援。則予縱行醫。要亦無人踵吾之門。又奈何。予方惴惴自危。而予之奇遇竟至。讀者當知一日凌晨。予以兀坐無聊。取案頭模範日報展閱。顧報中所載者。初無一事能引起予興趣。遂欲棄去。忽於人事欄內見告白一方。辭曰。今欲延聘醫士一員。作一二日之事務。惟須體格健全。富於膽力。而遇事果斷。曾習昆蟲學者中之甲蟲學者。斯爲合格。願承斯乏者。即於今日上午十二句鐘前親臨培魯克街B字七十七號面談。過時無效。此白。予閱此告白。頓起予之注意。蓋予固醫生。而予於昆蟲學一門。亦嘗致力。讀者須知當今之世。博物學家之搜集蝴蝶者。固不乏其人。而研究昆蟲學者。已屬寥寥無幾。至於研究昆蟲學中之甲蟲學者。實鮮於麟角鳳毛。予於此道。則嘗三折肱焉。至予體格。雖在學校中時。賽擲鐵球。嘗冠儕輩。而予膽力自問亦殊不弱。故以上列各項資格而言。似專爲予設者。闔竟遂亦不暇審度。亟披衣整冠而出。雇一馬車。轆轆向培魯克街疾駛。予坐車中則念彼何人斯。乃欲招此一人既須醫士。又須曾習甲蟲學者。且欲體格健全。富於膽力。遇事又須果斷。凡此種種。初不速屬。則予茲去。爲吉爲兇。正未可卜。心乃不禁忐忑。既而思之。此事於吾當無所損。惟有一事不無缺憾。則此事實爲暫局。初非久長。然予爲落魄之人。犧牲一二日光陰。藉侍少許金錢入予囊中。亦良佳也。總言之此事猶博。今有人焉。招予入局。予以空囊而往。勝則固佳。負亦無損毫釐。則予亦何樂而不爲。思至此。予意遂決。而車亦戛然止。蓋已抵培魯克街七十七號門前矣。

自由談之自由談（鴛湖漁人）

安福派因餞總理有犧牲新國會以求南北安協之意。乃運動排斥之先鋒於某鉅公（見二十九日）以煌煌之立法機關。動輒乞憐於軍人。可笑亦復可歎。或曰。新國會者。一小兒耳。又安得不倚賴於强有力者哉。

徵求各地古跡照相片

中國爲數千年之古國。各地研究照相之人。現亦甚多。本報因有徵集各地古跡照相之願。如有相片明顯而未見於外間印本者。斯爲上等。每張酬洋二元。如相片明顯而曾見於印本者。斯爲中等。每張酬洋一元。如爲印刷物而非原片者不取。取者每日錄其姓名於本欄。如於同式者後到之相片。寄還不再奉酬。相片之後須將古跡之歷史略記之。

血症論

血病之稱夥矣。既不可不藥。自不可不辨。

血枯。血虧。血薄者。血虛之稱也。其人面必黃臘。必瘦甚者。色蒼白。臟腑腦門之內皮。膏毛髮之外。百病叢生。不可以詳紀。藥之者入造自來血。添其精。益其髓。諸病悉已。

血熱。血毒。血燥者。血液不清之稱也。其爲病。諸瘡疼癢。癰疽。瘰癧。花柳。浸淫。清其血。解其毒。滌其腠理。莫如海波藥。

血瘕。血崩。血漏。經閉。帶下者。婦女下元之病也。其爲病。隱而痼。濕熱下陷。下元不守。肝枯臟燥。日即於瘦。厥益之者。女界寶。通之者。月月紅。妥藥有傷。

自來血 和平甘美。添精益髓。男婦老幼。四時咸宜。詳載仿單。大瓶貳元。小瓶壹元二角。

海波藥 清血解毒。功效神奇。每瓶弍元。

女界寶 調經種子。保產安胎。每瓶壹元。

月月紅 通經活血。解鬱平肝。每瓶壹元。

總發行所 上海五洲大藥房

外埠各經理處批發出售

※世界大戰英雄史※

自奧塞啓釁。列强繼續加入。戰團戰期歷四年有餘之久。戰禍延及全世界之廣。今日公理卒能戰勝强權。而主持戰事各大英雄之歷史。當爲世人所快睹。本公司四年以來。特請海上名著作家王鈍根周瘦鵑張舍我許指嚴楊塵因劉豁公張冥飛童愛樓周忍寂等三十餘人。担任編輯。隨時搜集參戰各國英雄之戰績血史軼聞。並附入各國戰時所受影響。及其慘狀。附各國名人攝影。及最新發明戰器五十餘種。輯爲一編。名曰世界大戰英雄史。茲將要目摘錄如後。

（一）戰禍溯源 （一）摩洛哥問題（二）巴爾幹均勢（三）德皇武力統一主義

（二）戰事始末 （一）奧塞啓釁（二）德俄決裂（三）法國備戰（四）英國表示助法（五）德國襲法（六）德國破壞比國中立（七）德比開戰（八）英德宣戰（九）日本宣言助英（十）土耳其袒德（十一）奧俄宣戰（十二）英奧宣戰（十三）德表示交還青島於中國（十四）日德絕交（十五）日攻青島（十六）德國蹂躪比京（十七）聯軍拒德（十八）意國脫離同盟（十九）意對德宣戰（二十）德國蔑視公法（二十一）德國潛艇害及中立國財產生命（二十二）中美對德抗議（二十三）美德絕交（二十四）中德絕交（二十五）美向德宣戰（二十六）中國參戰（二十七）俄國革命（二十八）德奧俘虜及俄過激黨擾亂遠東捷克軍與奧俄關係（二十九）中國聯合協約國出兵海參威（三十）協約軍大捷（三十一）德國革命（三十二）德奧屈服（三十三）德奧乞和（三十四）和平會議

（三）戰時人物 （甲）英王（附國務員及將帥）（乙）法總統（附國務員及將帥）（丙）俄皇（附國務員及將帥）（丁）美總統（附國務員及將帥）（戊）比王（附國務員及將帥）（己）意王（附國務員及將帥）（庚）塞皇（附國務員及將帥）（辛）日皇（附國務員及將帥）（壬）中國總統（附國務員及將帥）（癸）德皇（附國務員及將帥）（十一）奧皇（附國務員及將帥）（十二）土皇（附國務員）丹王瑞王（附三國王后及荷女王）與戰局之關係 各國名將數十人之小史

（四）戰地概況 （一）空中攻擊（二）陸地攻擊（三）海上攻擊（四）水底攻擊（五）協約軍之勇敢（六）協約軍之堅耐（七）協約軍之協和（八）德軍之精銳（九）德軍之殘忍（十）戰地人民之苦況（十一）土人之殘殺異族（十二）華工之協助

（五）戰爭損害 （一）兵士之死亡（二）軍械之損壞（三）軍費之消耗（四）商業之停頓（五）農業之荒廢（六）戰地人民財產之損失

（六）戰事瑣聞 （一）野心家之老謀深算（二）各國英雄之軼事數十則（三）紅十字會之救濟情狀（三）政治家之播弄（四）軍械之新奇 各國人民戰前戰後之情狀 俄德之革命暴動（五）各國軍人之戰場生活（六）各國婦女協助戰役（七）各國婦女勗勉征夫（八）俄奧德塞女軍人之豪雄戰場中之情史 趣聞百餘則（九）新婚之慘離（十）無名之英雄（十一）各國軍人之家書數十通（十二）英雄之母（十三）英雄之妻

全書洋裝四冊定價每部三元預約祇售一元郵費一角附贈錦匣一只准陰歷十二月二十日出版預約以出版日爲止又有家庭萬寶全書中國黑幕大觀上海婦女孽鏡台現已出版世界游戲場世界秘史均在預約期內以上各書印有樣張函索即寄

上海四馬路中第一樓對門 中華圖書集成公司謹啓 乙1576

大喜香烟 長城香烟

國貨之王

南洋兄弟煙草公司白 2193

久年夢遺不得愈

夫人之所不能免者病也。然病之種類甚夥。其最烈而劇者。莫如遺洩一症矣。其患是症之原因。多由於少年早婚。或因思念過度。終日不置。以致心腎不交。無夢亦洩。見色即流。余亦患是症。迄今已逾五載。求醫服藥。百無一靈。且身瘦肉消。神疲不醒。飲食無味。竟日沉迷。非獨育麟之難。得已知性命將不保。自思一已之病已如此。惟天而已。後蒙舍親王君傳云。上海二馬路京都天寶齋藥局特別研究新法化學秘製純陽遺洩必愈丸。能治一切夢遺滑洩等病。且服之有中流砥柱之力。余聞之遂購一料。計洋五元。按時服之。五日始見應驗。食而知味。精神漸强。厥後又購一料。隨服隨愈。非但遺洩全愈。而且身壯體健。疾已除。喜出望外。余思無德可報。特將靈驗實據刊於報章。以告患病同胞。毋須別求。但購是藥。必得奇功。可獲痊矣。

南潯北柵彭梅卿謹啓 488

橫濱正金銀行 黃浦灘卅一號

資本金四千八百萬圓●已繳四千二百萬圓●積立金二千四百三十萬圓

本店橫濱 支店 東京 神戶 大阪 長崎 下之關 倫敦 里昂 紐育 四多尼 桑港 羅司安節羅司 西雅圖 布哇 孟買 卡爾卡打 蘭貢 新嘉坡 小呂宋 新拉巴亞 香港 上海 青島 濟南府 漢口 天津 北京 牛莊 大連 奉天 開原 長春 哈爾濱 海參崴

電話 支配人席（三○○三）支配人代理席（三[illegible]）送金及輸出係（三七四一）輸入係（三○○七）預金係（三○九二）

第一研究丸輪船開往 溫州 廈門 汕頭 廣告

本行第一研究丸輪船托和記公司經理准於陽歷正月六號開往專駛溫州廈門汕頭等埠倘各商號如有裝貨等事水脚格外克己承蒙賜顧請至南市福興里德和祥接洽不勝歡迎之至

太和洋行啓 1960

益世耳聾還聰丸

每盒一元每料六盒洋五元郵局函購原班回件安速無弊凡購

凡世人患耳聾之症甚多。市上所售該藥林立不少。然往往不得方法。萬難收效。然患耳聾者。因腎水下虧。相火上炎。鬱火傷肝。以致耳聾目昏。聽視不靈。陰虛氣虧。血脈不能流通。呼吸不能靈提。故有耳鳴耳脹。耳聾耳痛。言語不聞等症。本主人得世傳秘藏良方。加工精製。久煉成丹。專治男女老幼耳重聽。雖二三十年老症。服之立見神效。轉聾爲聰。補陰生津。液除浮火。退熱妙在服後神清氣爽。身體强壯。永無復發之患。屢經試驗。萬無一失。中外聞名。專治耳聾竟有再造之功。早蒙仕學商界信服。至效至驗。允推萬國九洲耳聾還聰之妙藥也。一二年之新症○二三盒告痊。雖十年廿年老症。購服二料包可全愈。此藥必須認明牌號。不致所誤。勿效還洋。以昭信實。○上海三馬路大舞臺對面錄雲大藥房謹啓 490

聲明道歉

敬啓者鄙人控告李君錫卿以元茂店內値價二萬餘兩之鐵件變價侵吞等詞向公堂起訴實屬一時意氣用事幸經周君舜卿王君維藩沈君映泉出面向雙方和平解勸已將原案註銷始息紛爭茲因李君係體面商人故登申新兩報聲明以免局外人誤會

沈起文啓 1130

聚興誠銀行號

本行收足資本金一百萬元業
經政府註冊在案設總行於
其他巨埠均有代理機關尊
及銀行應有業務如蒙賜
廣無不領外克己用副雅意
重慶
設分行於天津北京、長春哈爾濱上海漢口沙
市宜昌萬縣成都保寧瀋川綿陽自流井等處
營進兌貼現買賣生金銀交換各種鈔票暨定期活期存款放款抵押各款以
上海分行
設英界河南路三馬路口四百二十六七號電話四千
三百七十五號經理萬純武 副經理周榮峰謹啓

此處作爲廣告地位如欲登者請與廣告處接洽

此處作爲廣告地位如欲登者請與廣告處接洽

家庭萬寶全書 出版廣告

本書發行以來承各界歡迎風行全國不及一旬初版發售將盡現再版已出銷數尤形踴躍實爲社會公認爲改良家庭最完善之書又承滬上各大日報稱許如時事新報之評云苦口婆心足爲腐敗家庭社會之補救神州報評云鑑於吾國家庭之腐敗思爲補救苦口婆心有功世道不少新報評云洋洋數十萬言可稱巨製其中闡揚潛德之處尤與撫拾虛聲者不同尤有海內著述家女學家序言題詠都三十餘首所附改良家庭惡習圖百餘種尤稱特色至附贈古今中外名人家庭小史如孔孟關岳之家訓家範黎宋卿孫中山諸先生家政家法均爲最良好之模範又如美總統華盛頓林肯之家庭生活英女皇維多利亞之家庭外交家之怪傑德國鐵血宰相俾思麥之家庭其種種習慣之不同相與治理之法可資借鏡者甚多至於西人家庭活潑之精神賢屬之事實尤與味能使人敬神使人笑又如吾國古今名人若大禹後裔紹興姒氏不飲酒

周公後裔東野氏之織口金八　曲阜孔氏三千頭　鄒縣孟氏八百萬　青浦孔宅庭閩學校　嘉祥曾氏及文正家書　青田端木氏之殖業　宓氏之杭烟　濟南伏女傳經之後起　黃陂黎氏之家庭　解州關氏之家庭及瓜爾佳氏　湯陰岳氏之家庭　成吉思汗之家訓　福建林氏家庭之特長　台灣林氏之寶業　林下老人治家格言　湖南王湘綺之家庭　湖南宋王蔡之　家庭　上海姚氏家庭　錢塘許氏　家庭　桂林陳氏張氏家庭　固始祝氏　家庭　固始李氏之家庭　固始之氏家庭　桐城方姚張吳諸家庭　吳皖南之算學家　唐梁陳之家庭　蒙回藏家庭特長　蔡鍔　孫中山　徐世昌　黃興　王文韶　譚延闓　易順鼎　曹汝霖　福建女著作家薛紹徽傳　刺繡大家余沈壽小史　虞洽卿　湯蟄仙　沈仲禮　徐雨之　胡雪巖　王裴伯　楊斯盛　嚴筱舫　陳雨蒼　電樹堂　夏瑞芳　鄭孝胥　陳石遺　于右任　孫伯蘭　章太炎　林琴南　袁世凱　岑春暄　伍廷芳　段祺瑞　張勳　盛杏生　張季直　蔡鶴卿　莊思緘　范靜生　張國淦　唐蔚芝　張金坡　熊希齡　廉蕙卿　張術生　傅增湘　李思浩　王士珍　鈕鐵生　沈仲蘊　蔣竹莊　沈縵雲　王一亭　謝衡聰　鮑咸昌　高鳳池　陸費伯鴻　李鴻章　張慷芝　袁克文　劉式訓　回俗之飲食門　回俗　婚弈　及古今勳臣碩望　清　賢婦　閭閣名嫒之風　家政　家法　家致　家訓　家輯　家聲　家

纂以作楷模範書洋　二百徐勳定金每部　二元鄭費一價五分　家庭小史一角冊又　鄭票一律收大國外　新出中國用幕大　元鄭費二角黑上海　部特價一元角郵　秘史每部特二二元　已出版又新價•世　大戰英雄史編均有

學裝五並錦鄭觀婦費鄭界樣　六元贈匣每費女一費游張　均大特古一照部孽角一戲函　擇冊價今只加特鏡角場索　要字祇名外又價台世世即　目售八人埠有三每界均界寄

上海四馬路中華第一樓對門中華圖書集成公司謹啓

乙2169

家庭實用圖書集成

預約只有一天

期內預定附贈價值一元之國民秘箋二册　期滿照定價發售并停止贈送　愛讀諸君幸速購取

全書准期陰曆十二月半出版

敬告同業

本書准期出版外埠代售預約各同業請於十一月底同時一律截止過期不能通融其已售出部數務望從速來函報告以便照數發書此佈

上海四馬路大東書局啓

丁493

世界游戲場

破天荒之游覽會　全地球之藝術場

(一)競賽場　有意國之都朗賽會美國之巴拿馬賽會日本之大正博覽會南洋勸業會各省賽神會賽燈會並上海西人賽馬賽船等（跑馬票之購置及獎賭）他若遠東運動會歷次賽球賽跑及上海游戲場男女跑冰之類均都搜集之如身歷其境

(二)技擊場　有歐美各國之柔術日本之武士道中國古時之拳術劍術並少林派之拳法太行派之武技他若八段錦易筋經潭腿等無不披露導竅閱之雖無師傳亦可練習以備修身禦侮

(三)綺羅場　有西方美人裝束法東洋美人裝束法中國美人裝束法更有各國婦女之風尚習慣嗜好等他如珠寶之鑑別衣服之裁製跳舞之方法消遣之雅品均一一搜羅閱之足資考證

(四)游歷場　有世界環游記中國周游記並天空游水中游等他若各國之古蹟各省之勝境並中秋上巳端午重陽各節游覽之樂趣閱之足以心曠神怡

(五)博奕場　有撲克必勝法（圈的温附）麻雀不敗術圍棋譜象棋譜及秘訣（三七國象棋附）更有中國古來牌骰賭博之名稱之方法之弊竇之秘術無不詳載閱之逢場作戲可免受愚

(六)博物場　有中外各國動物園水產館音樂館蠟人館古物陳列所之設備及游覽規例等他若蒔花種竹養鳥養魚各種方法秘訣亦皆備列閱之如入勝境足廣見聞

(七)冶遊場　關於東洋冶遊有料理館待食室藝妓酌婦秘密賣淫等之慣例關於西洋冶遊有咖啡店夜半跳舞會假裝舞蹈會地下秘密室歡樂場留置場夜光街公園等之秘史關於中國冶遊有各埠慣例如茶園叫局擺酒碰和梳櫳之類尤有各幫派別如蘇幫揚幫京幫廣幫津幫湘幫之類他若嫖妍胡調拆白淴浴各種惡習靡不揭破閱之足爲涉足花叢者借鏡

(八)古劇場　有京調徽調漢調越調秦腔弋腔崑曲等之派別源流及上海梨園沿革史坤角沿革史並文武崑劇生旦淨丑諸角練習法唱工做派功架把子各種法則更有評劇名家劉豁公特編古劇考證二百齣閱之如入歌舞之場

(九)新劇場　有歌劇悲劇趣劇諷世劇言情劇等各種演習法並言語表情化裝佈景等各種心得及老生正生小生童子生老旦正旦花旦潑辣旦等各種藝術尤有新劇名家鄭正秋特編新劇考證一百齣東西洋劇五十齣閱之如在舞台之上

(十)上海游覽指南　上海一隅爲全國商埠之冠繁華達於極點而種種社會罪惡由之發生其離奇怪誕不可究詰乃至飲食起居應酬游戲稍或不慎小則損失金錢大則損傷身命奚燕子先生寓滬多年耗財鉅萬於此中鬼蜮情形溫柔趣味無不親身經歷故言之確切詳盡特編斯卷閱者於此既了然於歡場之樂境亦警然於孽海之惡潮

是書聘請中外名流王鈍根周瘦鵑鄭正秋劉豁公張舍我許指嚴聞野鶴楊塵因童愛樓奚燕子張冥飛等五十餘人編輯並附游戲圖畫五百餘種全書洋裝八冊定價每部六元預約祇售二元加郵費二角附贈上海游覽指南一厚冊又錦匣一只又有家庭萬寶全書上海婦女孽鏡台中國黑幕大觀均已出版世界大戰英雄史世界秘史均在預約期內以上各書印有樣張函索即寄

上海四馬路第一樓對門中華圖書集成公司謹啓

民國八年 國民快覽 出版

▲日用書之鼻祖　▲出版界之明星　▲中國人之寶鑑　▲廿世紀之年刊

近出日用書雖不少欲求其合時宜切實用家庭必備男女必需日用必要旅行必携無論何處皆可適用者只有本公所每年印行之國民快覽此爲社會所公認而各界所推許也今八年國民快覽仍請名滿海內之文學巨子**畢公天**先生主任精益求精好上加好表面內容與往年絕不相同特聘美術大家孫雪泥先生精繪**五色**三羊開泰封面印十六套顏色賞心悅目美麗無比卷首冠以彩印銅版**風景**畫七幅及五方名士題辭念餘首既承申報總主筆陳冷血先生等賜以序文又蒙海上名畫家丁悚先生等分繪**揷畫**〔如新年畫社會畫兒童畫食品畫美術畫組字畫警世畫諷刺畫游戲畫滑稽畫等十餘種〕更有前教育總長蔡元培當代大文豪汪精衛吳稚暉先生等之名著十餘篇是皆爲本書之特色其他材料亦新穎適宜者〔如農商部田總長惠寄之中外權度比較表及標準器實機圖等〕凡各界社會應酬事項及居家旅行日用所必需者無不應有盡有要目較往年份增四分之二都四十餘萬言所載各種製造法一經試驗便可致富殿以**詩文**數十篇均出名人手筆可作遜海閱末附游戲問題**徵求**條例倘荷賜教謹以郵票書籍美術品等爲酬購者所費無幾獲益良多是皆爲本書特色之特色現已出版仍定**四角**〔既不惜工本特製彩面圖畫等而紙價又大漲特漲本書理應加價茲爲普及起見只增批價不增定價請察之〕惟以十四萬冊爲限銷完不添因封面十六套顏色頗費手續非一時所能印也欲購者**從速**勿再如七年份之紛紛後購不得至今引爲憾事〔七年份書未至六年底已銷十三萬七千今因紙價飛漲僅印十四萬〕先此附告幸早購爲妙

發行所　上海各書局　分售處　本外埠各書坊

●上海書業公所啓

諸君購書絕好機會幸勿錯過

對折廉價　再加贈品

美術贈品十五種

▲陽歷新年特價贈品▲　▲贈例如下▼

(子)購滿實洋五角以上者加贈(珂羅版)伶界二傑圖(價值二角)(丑)購滿實洋一元以上者加贈(珂羅版)何桂山鍾馗圖一副伶界二傑圖一副(共價值四角)(寅)購滿實洋一元五角以上者加贈(珂羅版)陳德霖師生雅叙圖梅蘭芳千金一笑伶界二傑圖各一副(共價值六角)(卯)購滿實洋兩元以上者加贈韓世昌思凡下山圖梅蘭芳千金一笑圖陳德霖師生雅叙圖何桂山鍾馗圖各一副胡鄭卿先生山水屏條四副(共價值二元二角)(辰)購滿實洋三元以上者加贈胡鄭卿先生走獸屏條山水五彩花鳥屏條汪詢先生朱子治家格言屏條四稱各四副(共價值二元六角)(巳)購滿實洋四元以上者加贈周慕橋先生五彩美人屏條五彩花卉屏條五彩錫毛屏條胡鄭卿先生博古屏條四種各四副(共價值兩元四角)(庚)購滿實洋五元以上者加贈十三色精印丁雲先先生蕊紅雙艷圖一副丁悚百美圖外集一冊周慕橋美人屏條五彩花卉屏條領毛屏條各四副(共價值兩元九角)(未)以上每則贈例各有不同諸君惠顧按圖索驥不得改換(申)贈品不抵書價以昭劃一(戌)外埠諸君惠顧寄書費照實價加一成寄贈品費每元加二分(亥)本館出版書籍與寄售者定價與特價並列如下

▲書名▼	▲定價▼	▲特價▼
鞠部叢刊	三元	一元八角
戲劇大觀	五角	三角
西藥指南	一元六角	一元
六零六一夕談	三角	一角八分
花果種植法	二角半	一角半
九尾龜	一元四角	七角
九尾狐	三元	一元五角
嫖界指南絮語	二元	一元一角
俠客奇聞	三角	一角八分
俠女恩仇記	二角	一角二分
紅閨軼聞大觀	六角	三角六分
宏碧緣	五角	三角
海上罪惡史	三元	一元半
外交思痛錄	六角	三角六分
世界亡國稗史	四角	二角四分
(偵探)鐵手	四角	二角四分
(偵探)紅圈	三角	一角八分
(偵探)看勿出	二角	一角二分
天涯異人傳	五角	三角
情天綺語	五角	三角
香艷大觀	五角	三角
中紙大字水滸	二元	一元
洋紙大字聊齋	一元六角	八角
中紙又西遊記	二元	一元
四家評點史記	四元	二元
歸方史記	四元	二元
淵鑑類函	二十四元	十二元
三希堂法帖	十六元	八元
栩園倡和集	二元	一元二角
四十名家墨蹟	一元五角	九角
文學指南	三元二角	二元
孟子文評	七角	三角半
學詩法程	四角	二角四分
百大家史記	二元	一元
大字尚友錄	二元	一元二角
段氏說文	三元	一元八角
白香詩箋	三元	一元八角
唐宮圖詩	八角	四角
杜詩偶評	八角	四角
名人筆記滙海	四元二角	二元
李笠翁十種曲	三元半	二元一角
樊山判牘	四角	二角
樊山判牘續編	四角	二角
樊山公牘	四角	二角
康梁書牘	四角	二角
尺牘全璧	一元	六角
康梁合刋	二元四角	一元二角
康南海文集	一元二角	六角
梁任公文集	一元二角	六角
書影	八角	四角八分
袁世凱演義	一元	六角
衛生常識	三角	一角八分
宮閨秘幕	[illegible]角	三角

上海交通路交通圖書館啓

陰曆十二月十五日止

新華春夢記

譔北楊塵因先生著

洪憲紀實照妖寶鏡

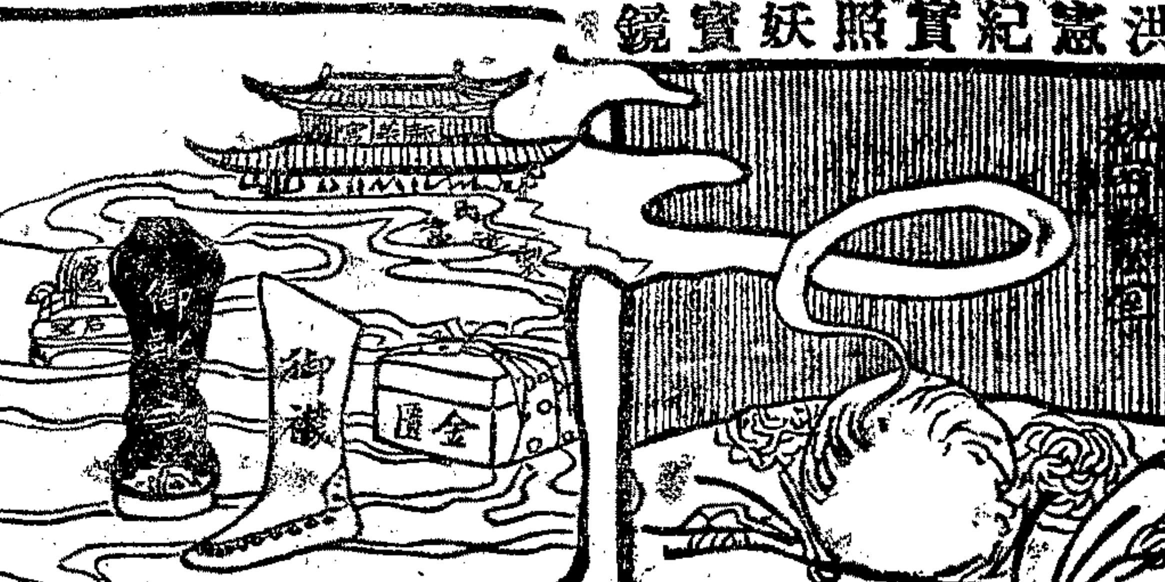

洪憲故事乃吾國五千年未有之奇觀亦將來國史上千奇百怪之趣點坊間所刊之單行本以誌其事者不下數十種大都東鱗西爪無關宏旨惟新華春夢記秉筆直書搜羅富有穿插一氣寓莊於諧足稱一時傑作楊子塵因費兩年之心血編成此書初揭載於中華新報繼由本局陸續印行讀者有口皆碑無不贊爲妙絕凡關心時事愛讀野史者試購閱之即知本局非虛譽也

全書七十萬言分訂四種現已完全出版

凡前次直接向本局定購預約者另有下列之贈品代售處無贈品

甲種贈　紀念碑　俠骨忠魂　各一

乙種贈　紀念碑　孤忠記　各一

丙種贈　紀念碑　一本

丁種贈　袁世凱　一本

風流艷集

是書搜集近今名人香豔之作如樊山實甫等多爲世未經見者加以抉擇附以說明如詩話之例實集豔體之大成極才人之能事讀之如親薌澤真個銷魂

精裝一冊一元五角　平裝二冊一元二角

芙蓉淚

江君山淵本邃經史尤擅詩古文詞乃以著述之餘精撰是書閱兩年凡數易稿而始告成其敘事蛻胎於史記其言情超化乎紅樓纏綿悱惻幾於一字一淚讀之如身歷其境不知泣之何從也全書二冊定價大洋一元二角

武俠奇書 技擊彙刊

諸先生所精心結撰凡二百餘篇都十一萬餘言由葉小鳳姚鵷雛諸名家加評楊丁公書面珠聯璧合爲大觀全書一冊定價大洋八角

書爲奚燕子聞野鶴吳綺緣平襟亞[illegible]飯牛

上海四馬路泰東圖書局發行　均有代售各省書坊

近代名人小傳

◎攷古金鑑　◎作史模型　◎文章軌範　◎說部明星

是書凡自前清同光以迄民國名人事蹟莫不備載

分儒林一行親貴官吏將士忠烈文苑藝術任俠貨殖民黨十一門計一千五百餘人都三十萬言約舉書五大特點於下㊀無片正隻辭曾見之他書者視議下筆記小說勒襲雷同殊如零境㊁名雖裨史而語論高邁事蹟眞碑足補時史不遠可作清確參攷其㊂體雖同乎正史而所正事蹟若選奇秘新顯並載引人無窮與味者無官書通套板重之弊㊃文字以潔諷刺徹妙遠法龍門可作古文讀本㊄人各手奇一編則近代名人正正此奇不價聚晤一堂親其譽欵實爲從來鮮有之奇書足當文人几席之良伴沃丘仲子撰三冊合售九角

小說叢報 第八期出版

上海四馬路中市崇文書局小說叢報社同啓

丁085

強腎種子毓麟保腎膏 男女咸宜

此膏補五臟壯元陽疲丹田固精髓去陰濕強腰腰止遺泄益氣血長精神除洩瀉其性溫而不熱其功洩進而不迫貼之愈久愈神有助長之妙衆培養之功延年廣嗣久貼永兎脾腹之

丁921

此處作爲廣告地位如欲登者請與廣告處接洽

此處作爲廣告地位欲登者請與廣告處接洽

滬杭甬路滬杭線行車時刻簡表

注意 (注意)表內凡有▲記號者係於滬寗路相啣接之車 凡表內之●係指明鐘點至於分數俱用數法例如八●四五乃八點四十五分 一〇●三〇乃十點三十分餘類推

上海北站 上海南站 松江 嘉善 嘉興 硤石 長安 杭州 閘口 [illegible]

滬寗鐵路行車時刻表

上海 蘇州 無錫 常州 丹陽 鎮江 南京 天津 北京 [illegible]

中華國有鐵路津浦線

暫訂津浦常快車時刻表 (中華民國七年十一月二十日實行)

下行車 上行車 [illegible]

"'HAZELINE' SNOW" TRADE MARK 商標

夏士蓮雪花

如欲爾之皮膚顏色嬌豔嫩白請用『夏士蓮雪花』此品優美 名溢寰宇 凡用之者 無不滿意

將『夏士蓮雪花』空紙盒一只郵票十分與此券一同寄至本行當奉『解百勒』麥精魚肝油樣品一盒本外埠一律 空函不覆 (申)

寶威大藥行 英京 上海

BURROUGHS WELLCOME & Co. LONDON AND SHANGHAI

SH. N 38

獎洋二萬一千元有志儲蓄者曷興乎來

本會承各界贊助發達異常現在已經出發之會單在六千七百號左右照二成半分派應得獎洋二萬一千元十二月份開標在即 諸君欲共享此權利者快來投資入會萬勿失此時機

本會備有詳章請來取閱外埠函索立即照寄

上海法界洋涇浜五號萬國儲蓄會 電話三九二九

德爾科電燈機 請購本行電機 各埠鄉鎮皆宜

美國新發明德爾科電燈機 能

增家庭幸福 助工藝進步 拓社會生計 省常年燈費 免火災之患 使商業發達

凡創辦電燈公司 住宅 花園 醫院 學校 開鑛 公署 輪船 廠號等 皆宜購用此機 保你成效美滿 備有說明書函索即寄

協隆洋行德爾科電機部啟 上海江西路十八號 電話四三九六 C772

麗昌照相 奉送月曆

新年將屆月曆一物乃應需之品小號有鑒於斯故特製新樣月曆數種若貴客到小號照相一份如蒙光顧無任歡迎 店在北四川路 麗昌白 電話北五一二 乙1570

上海虹口北四川路十二號洋房

大中華藥房

萬應 合時良藥 萬試

快治咳嗽露 大瓶六角半 中瓶三角半
便用凍瘡藥紙 每張廿文 每本二角
凍瘡藥膏 每盒壹角半
爆拆甘露水 每瓶壹角

各店均有代售 乙6164

留心假冒

▲貨真價實▲
百補大保丹
林公戒烟參餅
補身小保丹
真牌強種百補丸
老牌辣克紅補丸
靈驗婦科種將湯
固牙金粘石牙粉
立效三陰瘧疾丸
神效小兒疳積糖
清香生髮油

上海總發行 東棋盤街 嚴大生藥廠 麥家圈 大生藥房
▲批發從廉▼ 乙1282

精益眼鏡公司

中國最進步之眼光學家 GRADUATE OPTICIAN

諸君如欲最新最合之眼鏡請光顧本公司或至各分公司試驗

中國第一家自製各種科學鏡片

總公司上海英大馬路泥城橋東 分公司 北京 天津 濟南 漢口 長沙 香港 杭州 南京 廣東 南昌 揚州 無錫 蘇州

拔毒止癢 癩疥瘡藥

此藥無論何種疥瘡小孩黃水瘡濕毒一搽止癢頭尾三天便無瘡跡大盒半元小盒二角上海拋球場北首廣東杳林軒啓

止痛斷根 心胃氣痛散

此散專治各種氣痛立服立愈大瓶一元小瓶六角 玉樹神油大瓶一元中瓶半元 上海二馬路畫錦里東厥鐵拐仙壽窩李爲記

房屋召租

四川路三十號房屋現在出租如有欲知詳細者請至博物院路一號古沃公館接洽可也 古沃經租賬房啟

此乃美味糖食

金妹老牌 巧格力牛奶糖 Milkmaid CHOCOLATE CARAMELS

年節送禮甚爲合宜 盒子裝潢華美可觀 各處均有出售 797

倪壽齡醫學士發明

立消凍瘡新藥

此藥有四大特色 ●未生凍瘡者用之可以不生 ●凍瘡初起擦之立即消腫 ●已潰爛者塗此藥後不痛 ●發癢者擦之立止 散香不生紅色用之白雀斑

大瓶大洋七角 小瓶大洋三角

凍瘡膏 專治凍瘡立愈 外埠每盒上加郵費 總代理 跑馬廳 里 發行所 各醫院藥房 泰康路 三安里 批發處 戒烟 濟社 乙1663

欲享光明之快樂速裝博利安電泡

各電料行均有經售

上海英大馬路拋球場 東京電氣公司 樣子間 電話中央四九〇七 B-96

上海東方滙理銀行廣告

本銀行基金四千八百萬佛郎貯金四千九百萬佛郎總行在法京巴黎專做各埠兌匯存項押款如蒙 賜顧請至本行面議可也

上海中法實業銀行開辦儲蓄存款廣告

本銀行經收一種特別往來存款名爲儲蓄存款存款數每摺不能過洋五千元或規元三千五百兩正每戶發給存摺一扣凡有付款或存款等項均須交出存摺所有出入由本行記入簽字爲憑(年息)年息長年四厘其算法如下除照往來賬二厘計算外自存款幾第二月起按每月結存最小之數再加二厘○兌匯 該款儲蓄存款可往別處分行支款惟預當由行知照北京匯至天津無須補水匯至別處分行則本銀行將外克己當以最合宜之行情結算

上海王大吉新發明

百補全鹿汁

鹿爲仙獸其壽最長其性純陽故其一身皆寶先賢定方爲丸功用雖妙然究不如湯汁之快速且無渣積之弊此理甚明本堂悉照原方悉心研究改良製煉用西法改製爲汁凡諸虛百損五勞七傷男子陽萎婦女宮寒服之實能補益精血澤肌膚悅顏色延年益壽返老還童之妙用 每瓶大洋一元 總發行所上海英界寶善街 分銷處 五洲大藥房 杭州 乙1572

日商福壽堂大藥房

本藥房在日本東京新發明各種靈驗藥料經已多年今設支店於上海以便華人樂于購用開創以來各埠函購紛紛不絕現到一切注射藥並消毒治療器其他如應效藥品工業需用要藥新製醫療器械化學料具化粧品等一切俱全 如欲知詳細來函即奉 上海虹口新白渡橋北首乍浦路便是

注意 新式電燈泡 增光明 省電費

新式金絲燈泡最新發明省電用以代替舊式炭絲燈泡光明可增加三倍而用電則減少三分之二茲將新式燈泡價目列左 十六支廿五支三十二支及五十支燭光每只售銀四錢 一百支燭光每只售銀八錢半 二百支燭光每只售銀一兩半 欲購以上燈泡請至南京路四百七十一號本處樣子房 電話中央二千六百六十號 寓滬西人工部局電氣處啓

趙王氏爲女取銷婚約啓事

丙辰四月間有郭介石者以術來室央媒張文林等說合聘定小女爲室原訂是年臘月迎娶不料介石於是年夏間赴湘一去不返中間雖有來信遊約或以店業初成不能來滬欲迎氏女至汕成親或託匪人爲媒始知彼本有妻特設詐騙氏女恐被誘作妾律有明條氏雖貧窮家世清白豈甘以女爲人作妾所以不能遵從特登報聲明取銷婚約另行擇配此白 乙1643

蔣永亮牙科醫學士

最新無痛治療術治各種疑難牙症 牙槽膿漏 牙齦炎 補牙 鑲牙 金牙 磁牙 白金牙 設新式牙科醫院 上海法租界霞飛路口第九十九號 電話中央三四一九 乙1280

此處作爲廣告地位欲登者請與廣告處接洽